

LISTADO DEFINITIVO DE EXCLUSIONES EN LA CONSEJERÍA DE ECONOMÍA, CONOCIMIENTO, EMPRESAS Y UNIV. EN LA PROVINCIA DE SEVILLA

DNI	Apellidos, Nombre	Consejería Convocante/ Motivo de Exclusión Solicitud	Puesto	Motivo de Exclusión Puesto
***5316**	AGUILERA GOMEZ, GEMA PATRICIA	CONSEJERÍA DE EMPLEO, EMPRESA Y COMERCIO TODOS LOS PUESTOS EXCLUIDOS	9456310 A.T.-OBRAS	NO TENER REQUISITO EXPERIENCIA EN ÁREA
***0455**	ALBA NOSETE, ENRIQUE	CONSEJERÍA DE CONOCIMIENTO, INVESTIGACIÓN Y UNIVERSIDAD. PARTIC + CONVOC - NO PRESENTA ANEXO VII	9131910 UN. GESTION PERSONAL 2601810 UN. GESTION	< 2 AÑOS PTO DEF.CONCURSO, SALVO EXC < 2 AÑOS PTO DEF.CONCURSO, SALVO EXC
***9948**	ALBARRAN MURILLO, JUAN CARLOS	CONSEJERÍA DE EMPLEO, EMPRESA Y COMERCIO PARTIC + CONVOC - NO PRESENTA ANEXO VII CONSEJERÍA DE ECONOMÍA, HACIENDA Y ADMÓN. PÚBLICA	9585110 A.T.-TELEDETECCIÓN	NO TENER REQUISITO TITULACIÓN
***2785**	ALIAGA BENITEZ, MARIA DEL CARMEN	CONSEJERÍA DE CONOCIMIENTO, INVESTIGACIÓN Y UNIVERSIDAD.	2717310 A.T.-LEGISLACIÓN 3215710 A.T.-INFORMES 9221210 TECNICO SISTEMAS 1059210 DP. SEGUIMIENTO R.I.C.A Y P.A.U. 9101610 ASESOR TÉCNICO 11421810 ASESOR TÉCNICO 9101710 ASESOR TÉCNICO 420110 SC. LEGISLACIÓN 9920110 ASESOR TÉCNICO 1580210 SC. RECURSOS 13226610 COORD. PREVENCIÓN RIESGOS LABORALES 9295910 JEFE DES. Y MANT. SISTEMAS 9286310 ASESOR TÉCNICO 9286910 ASESOR TECNICO-COORDINACION 9286810 A.T.-ORDENACIÓN AYUDAS 9294510 ASESOR TECNICO-ORDENACION AYUDAS 9040910 TITULADO SUPERIOR	NO TENER REQUISITO TITULACIÓN NO TENER REQUISITO TITULACIÓN NO TENER REQUISITO EXPERIENCIA EN ÁREA NO TENER REQUISITO EXPERIENCIA EN ÁREA NO TENER REQUISITO EXPERIENCIA EN ÁREA NO TENER REQUISITO EXPERIENCIA EN ÁREA NO TENER REQUISITO TITULACIÓN NO TENER REQUISITO TITULACIÓN NO TENER REQUISITO DE FORMACIÓN NO TENER REQUISITO EXPERIENCIA EN ÁREA NO TENER REQUISITO TITULACIÓN NO TENER REQUISITO EXPERIENCIA EN ÁREA NO TENER REQUISITO TITULACIÓN NO TENER REQUISITO EXPERIENCIA EN ÁREA NO TENER REQUISITO TITULACIÓN
***7237**	ALMENDRAL GONZALEZ, EVA MARIA	CONSEJERÍA DE CONOCIMIENTO, INVESTIGACIÓN Y UNIVERSIDAD. TODOS LOS PUESTOS EXCLUIDOS		
***1564**	ALMONTE DE VEGA, ANA BERENICE	CONSEJERÍA DE EMPLEO, EMPRESA Y COMERCIO	9512910 SC. FOMENTO ARTESANIA	< 2 AÑOS PTO DEF.CONCURSO, SALVO EXC
***1564**	ALMONTE DE VEGA, ELISA MAYA	CONSEJERÍA DE ECONOMÍA, HACIENDA Y ADMÓN. PÚBLICA	9370910 ASESOR TÉCNICO 9722510 ASESOR TÉCNICO	NO TENER REQUISITO EXPERIENCIA EN ÁREA NO TENER REQUISITO EXPERIENCIA EN ÁREA
***7161**	ALONSO ROMERO, JAVIER	CONSEJERÍA DE ECONOMÍA, HACIENDA Y ADMÓN. PÚBLICA TODOS LOS PUESTOS EXCLUIDOS		
***8919**	ARENAS TORRES, ANDRES	CONSEJERÍA DE ECONOMÍA, HACIENDA Y ADMÓN. PÚBLICA TODOS LOS PUESTOS EXCLUIDOS		
***2299**	AROBES MAESTRE, RODRIGO	CONSEJERÍA DE CONOCIMIENTO, INVESTIGACIÓN Y UNIVERSIDAD.	11421710 ASESOR TÉCNICO 6667610 ASESOR TÉCNICO 13212510 ASESOR TÉCNICO	NO TENER REQUISITO EXPERIENCIA EN ÁREA NO TENER REQUISITO EXPERIENCIA EN ÁREA NO TENER REQUISITO EXPERIENCIA EN ÁREA

Las personas excluidas por la causa "Todos los puestos excluidos", que no muestren causa específica en los puestos solicitados, han solicitado puestos titularizados que no han entrado en la adjudicación.

LISTADO DEFINITIVO DE EXCLUSIONES EN LA CONSEJERÍA DE ECONOMÍA, CONOCIMIENTO, EMPRESAS Y UNIV. EN LA PROVINCIA DE SEVILLA

DNI	Apellidos, Nombre	Consejería Convocante/ Motivo de Exclusión Solicitud	Puesto	Motivo de Exclusión Puesto
***2299**	AROBES MAESTRE, RODRIGO	CONSEJERÍA DE ECONOMÍA, HACIENDA Y ADMÓN. PÚBLICA	9370910 ASESOR TÉCNICO 9722510 ASESOR TÉCNICO	NO CUMPLE REQUISITO EXPERIENCIA NO CUMPLE REQUISITO EXPERIENCIA
***1328**	ARRIBAS ZARCO, MARIA DEL PILAR	CONSEJERÍA DE CONOCIMIENTO, INVESTIGACIÓN Y UNIVERSID. TODOS LOS PUESTOS EXCLUIDOS		
***0413**	ASENSIO PRIETO, MARIA JOSE	CONSEJERÍA DE CONOCIMIENTO, INVESTIGACIÓN Y UNIVERSID.	9166310 SC. INVERSIONES Y CONVENIOS 9039410 SC. GESTIÓN ADMINISTRATIVA 9132010 SC. REGIMEN ECONOMICO PERSONAL 9920710 SC. GESTION INVERSIONES UNIVERSITARIAS	< 2 AÑOS PTO DEF.CONCURSO, SALVO EXC < 2 AÑOS EN PUESTO DEFINITIVO < 2 AÑOS PTO DEF.CONCURSO, SALVO EXC < 2 AÑOS PTO DEF.CONCURSO, SALVO EXC < 2 AÑOS EN PUESTO DEFINITIVO < 2 AÑOS PTO DEF.CONCURSO, SALVO EXC < 2 AÑOS EN PUESTO DEFINITIVO
***8845**	BAENA ANDUJAR, EVA MARIA	CONSEJERÍA DE CONOCIMIENTO, INVESTIGACIÓN Y UNIVERSID.	2509910 PROGRAMADOR 4211110 JF. OPERACIÓN 9040410 PROGRAMADOR 9098210 ANALISTA FUNCIONAL 9040310 ANALISTA PROGRAMADOR	NO CUMPLE REQUISITO EXPERIENCIA NO CUMPLE REQUISITO EXPERIENCIA NO TENER REQUISITO EXPERIENCIA EN ÁREA NO CUMPLE REQUISITO EXPERIENCIA NO TENER REQUISITO EXPERIENCIA EN ÁREA NO TENER REQUISITO EXPERIENCIA EN ÁREA
		CONSEJERÍA DE ECONOMÍA, HACIENDA Y ADMÓN. PÚBLICA	107710 A.T.-ESTADÍSTICAS 107910 A.T.-ESTADÍSTICAS 7073610 A.T.-ESTADÍSTICAS 9613910 A.T.-ESTADÍSTICAS 9974210 A.T.-ESTADÍSTICAS	NO TENER REQUISITO EXPERIENCIA EN ÁREA NO TENER REQUISITO EXPERIENCIA EN ÁREA NO TENER REQUISITO EXPERIENCIA EN ÁREA NO TENER REQUISITO EXPERIENCIA EN ÁREA NO TENER REQUISITO EXPERIENCIA EN ÁREA
		CONSEJERÍA DE EMPLEO, EMPRESA Y COMERCIO TODOS LOS PUESTOS EXCLUIDOS	9819710 UN. LIQUIDACIONES 6679810 ASESOR GESTION ECONOMICO ADMINISTRATIVA	< 2 AÑOS PTO DEF.CONCURSO, SALVO EXC NO PERTENECE AL CUERPO PARTICIPACIÓN NO PERTENECE AL GRUPO
			437210 UN. REGISTROS COMERCIALES 3271410 NG. EXPTE.S.SANCION.PROV.NORM.	< 2 AÑOS PTO DEF.CONCURSO, SALVO EXC < 2 AÑOS PTO DEF.CONCURSO, SALVO EXC
***7774**	BALLESTEROS BARROS, CARLOS LUIS	CONSEJERÍA DE ECONOMÍA, HACIENDA Y ADMÓN. PÚBLICA	2982210 UN. TRATAMIENTO INFORMACION	NO TENER REQUISITO EXPERIENCIA EN ÁREA
***2279**	BANDA BAÑOS, MARIA ROSARIO	CONSEJERÍA DE CONOCIMIENTO, INVESTIGACIÓN Y UNIVERSID.	9294510 ASESOR TECNICO-ORDENACION AYUDAS	NO TENER REQUISITO EXPERIENCIA EN ÁREA
***1651**	BAÑEZ FERNANDEZ, JOSE MANUEL	CONSEJERÍA DE ECONOMÍA, HACIENDA Y ADMÓN. PÚBLICA	7073810 ASESOR TÉCNICO	NO CUMPLE REQUISITO EXPERIENCIA
***1437**	BARROSO FERNANDEZ, ESTRELLA	CONSEJERÍA DE CONOCIMIENTO, INVESTIGACIÓN Y UNIVERSID. PARTIC + CONVOC - NO PRESENTA ANEXO VII CONSEJERÍA DE ECONOMÍA, HACIENDA Y ADMÓN. PÚBLICA PARTIC + CONVOC - NO PRESENTA ANEXO VII		



Las personas excluidas por la causa "Todos los puestos excluidos", que no muestren causa específica en los puestos solicitados, han solicitado puestos titularizados que no han entrado en la adjudicación.

LISTADO DEFINITIVO DE EXCLUSIONES EN LA CONSEJERÍA DE ECONOMÍA, CONOCIMIENTO, EMPRESAS Y UNIV. EN LA PROVINCIA DE SEVILLA

DNI	Apellidos, Nombre	Consejería Convocante/ Motivo de Exclusión Solicitud	Puesto	Motivo de Exclusión Puesto
***1437**	BARROSO FERNANDEZ, ESTRELLA	CONSEJERÍA DE EMPLEO, EMPRESA Y COMERCIO PARTIC + CONVOC - NO PRESENTA ANEXO VII		
***1810**	BASCON LARA, ANA CRISTINA	CONSEJERÍA DE ECONOMÍA, HACIENDA Y ADMÓN. PÚBLICA TODOS LOS PUESTOS EXCLUIDOS	11437810 UN. TRAMITACION	< 2 AÑOS PTO DEF.CONCURSO, SALVO EXC
***6054**	BENITEZ ROJAS, MARIA JOSEFA	CONSEJERÍA DE CONOCIMIENTO, INVESTIGACIÓN Y UNIVERSID.	9039410 SC. GESTIÓN ADMINISTRATIVA 11421710 ASESOR TÉCNICO 13212510 ASESOR TÉCNICO 9285110 ASESOR TÉCNICO	< 2 AÑOS PTO DEF.CONCURSO, SALVO EXC < 2 AÑOS PTO DEF.CONCURSO, SALVO EXC < 2 AÑOS PTO DEF.CONCURSO, SALVO EXC < 2 AÑOS PTO DEF.CONCURSO, SALVO EXC
***9343**	BERMUDEZ PARRADO, SILVIA	CONSEJERÍA DE ECONOMÍA, HACIENDA Y ADMÓN. PÚBLICA	1763910 DP. PLANIFICACIÓN POLITICAS DE BIENESTAR 2982510 A.T.-POLÍTICAS INNOVACIÓN	NO TENER REQUISITO TITULACIÓN NO TENER REQUISITO TITULACIÓN
***9488**	BLANCO ARCOS, LORENZO JAVIER	CONSEJERÍA DE ECONOMÍA, HACIENDA Y ADMÓN. PÚBLICA	11437810 UN. TRAMITACION	NO PERTENECE AL GRUPO
***9850**	BLANCO PEREZ, MARIA DOLORES	CONSEJERÍA DE ECONOMÍA, HACIENDA Y ADMÓN. PÚBLICA	135910 DP. GESTIÓN PRESUPUESTARIA	NO CUMPLE REQUISITO EXPERIENCIA
***2579**	BLAS GORORDO, ANA DE	CONSEJERÍA DE ECONOMÍA, HACIENDA Y ADMÓN. PÚBLICA	107910 A.T.-ESTADÍSTICAS	NO TENER REQUISITO EXPERIENCIA EN ÁREA
***1013**	BORDALLO JIMENEZ, MARIA ISABEL	CONSEJERÍA DE CONOCIMIENTO, INVESTIGACIÓN Y UNIVERSID.	2601810 UN. GESTION	NO PERTENECE AL GRUPO
***3261**	BORGE PEREZ DEL RIO, JOSE MANUEL	CONSEJERÍA DE CONOCIMIENTO, INVESTIGACIÓN Y UNIVERSID. TODOS LOS PUESTOS EXCLUIDOS		
***9814**	CABALLERO BAYO, MARIA DOLORES	CONSEJERÍA DE CONOCIMIENTO, INVESTIGACIÓN Y UNIVERSID.	12521610 A.T.-PREVENCIÓN RIESGOS LABORALES	NO TENER REQUISITO DE FORMACIÓN
***0975**	CABALLERO HOLGUIN, ARTURO	CONSEJERÍA DE CONOCIMIENTO, INVESTIGACIÓN Y UNIVERSID.	12521610 A.T.-PREVENCIÓN RIESGOS LABORALES	NO TENER REQUISITO DE FORMACIÓN
***2435**	CABANILLAS BARROSO, ANA MARIA	CONSEJERÍA DE EMPLEO, EMPRESA Y COMERCIO	9456310 A.T.-OBRAS	NO TENER REQUISITO TITULACIÓN
***9426**	CADIZ VALERO, JUAN JOSE	CONSEJERÍA DE ECONOMÍA, HACIENDA Y ADMÓN. PÚBLICA	9312210 A.T.-VERIFICACIONES FONDOS EUR 9777710 ASESOR TÉCNICO 107710 A.T.-ESTADÍSTICAS 107910 A.T.-ESTADÍSTICAS 108210 A.T.-ESTADÍSTICAS 7073610 A.T.-ESTADÍSTICAS 9618710 A.T.-ESTADÍSTICAS 9497810 A.T.-ARCHIVO CARTOGRAFICO 1764710 A.T.-PROG. Y SEG. INVERSIONES 135910 DP. GESTIÓN PRESUPUESTARIA 9497710 DP. CARTOTECA 1764210 DP. SEGUIMIENTO PLANES Y EVAL. POLÍTICAS	NO CUMPLE REQUISITO EXPERIENCIA NO CUMPLE REQUISITO EXPERIENCIA NO CUMPLE REQUISITO EXPERIENCIA NO CUMPLE REQUISITO EXPERIENCIA NO CUMPLE REQUISITO EXPERIENCIA NO CUMPLE REQUISITO EXPERIENCIA NO CUMPLE REQUISITO EXPERIENCIA NO TENER REQUISITO TITULACIÓN NO CUMPLE REQUISITO EXPERIENCIA NO CUMPLE REQUISITO EXPERIENCIA NO CUMPLE REQUISITO EXPERIENCIA NO CUMPLE REQUISITO EXPERIENCIA



Las personas excluidas por la causa "Todos los puestos excluidos", que no muestren causa específica en los puestos solicitados, han solicitado puestos titularizados que no han entrado en la adjudicación.

LISTADO DEFINITIVO DE EXCLUSIONES EN LA CONSEJERÍA DE ECONOMÍA, CONOCIMIENTO, EMPRESAS Y UNIV. EN LA PROVINCIA DE SEVILLA

DNI	Apellidos, Nombre	Consejería Convocante/ Motivo de Exclusión Solicitud	Puesto	Motivo de Exclusión Puesto		
***9426**	CADIZ VALERO, JUAN JOSE	CONSEJERÍA DE ECONOMÍA, HACIENDA Y ADMÓN. PÚBLICA	7073110	A.T.-PROYECTOS	NO CUMPLE REQUISITO EXPERIENCIA	
			11473110	DP. INTERVENCIÓN	NO CUMPLE REQUISITO EXPERIENCIA	
			9614810	A.T.-PROYECTOS	NO CUMPLE REQUISITO EXPERIENCIA	
			9876710	A.T.-DIVULGACIÓN Y DIFUSIÓN	NO CUMPLE REQUISITO EXPERIENCIA	
			1764610	ASESOR TÉCNICO	NO CUMPLE REQUISITO EXPERIENCIA	
			9304510	A.T.-COOP. TRANSFRONTERIZA	NO CUMPLE REQUISITO EXPERIENCIA	
			9310910	A.T.-POLÍTICAS COMUNITARIAS	NO CUMPLE REQUISITO EXPERIENCIA	
			7073410	A.T.-PROYECTOS	NO CUMPLE REQUISITO EXPERIENCIA	
			***6383**	CALDERON MORENO, PABLO	CONSEJERÍA DE CONOCIMIENTO, INVESTIGACIÓN Y UNIVERSID. TODOS LOS PUESTOS EXCLUIDOS	
***5993**	CANO BLAS, NOELIA	CONSEJERÍA DE ECONOMÍA, HACIENDA Y ADMÓN. PÚBLICA	2982210	UN. TRATAMIENTO INFORMACION	NO CUMPLE REQUISITO EXPERIENCIA	
***6766**	CAÑEDO BAENA, ANTONIO	CONSEJERÍA DE ECONOMÍA, HACIENDA Y ADMÓN. PÚBLICA TODOS LOS PUESTOS EXCLUIDOS	9304910	UN. CERTIFICACIONES	< 2 AÑOS PTO DEF.CONCURSO, SALVO EXC	
			9304710	UN. GESTIÓN	< 2 AÑOS PTO DEF.CONCURSO, SALVO EXC	
			431010	UN. GESTIÓN	< 2 AÑOS PTO DEF.CONCURSO, SALVO EXC	
			11437610	NG. GESTIÓN	< 2 AÑOS PTO DEF.CONCURSO, SALVO EXC	
			11437910	NG. GESTIÓN	< 2 AÑOS PTO DEF.CONCURSO, SALVO EXC	
			11438210	NG. TRAMITACION	< 2 AÑOS PTO DEF.CONCURSO, SALVO EXC	
			11438710	NG. TRAMITACION	< 2 AÑOS PTO DEF.CONCURSO, SALVO EXC	
			9610410	NG. REGIMEN INTERIOR	< 2 AÑOS PTO DEF.CONCURSO, SALVO EXC	
			430110	UN. GESTION	< 2 AÑOS PTO DEF.CONCURSO, SALVO EXC	
			3268910	UN. GESTION	< 2 AÑOS PTO DEF.CONCURSO, SALVO EXC	
			CONSEJERÍA DE EMPLEO, EMPRESA Y COMERCIO TODOS LOS PUESTOS EXCLUIDOS	437210	UN. REGISTROS COMERCIALES	< 2 AÑOS PTO DEF.CONCURSO, SALVO EXC
				3271410	NG. EXPTE.SANCION.PROV.NORM.	< 2 AÑOS PTO DEF.CONCURSO, SALVO EXC
				9819710	UN. LIQUIDACIONES	< 2 AÑOS PTO DEF.CONCURSO, SALVO EXC
				438710	NG. TRAMITACION	< 2 AÑOS PTO DEF.CONCURSO, SALVO EXC
				3271110	NG. HORARIOS COMERCIALES	< 2 AÑOS PTO DEF.CONCURSO, SALVO EXC
				439010	NG. TRAM. ORDEN. MUNIC. Y REG. COM. AMB.	< 2 AÑOS PTO DEF.CONCURSO, SALVO EXC
				3271510	NG. TRAMITACION	< 2 AÑOS PTO DEF.CONCURSO, SALVO EXC
				440410	NG. GESTIÓN AYUDAS	< 2 AÑOS PTO DEF.CONCURSO, SALVO EXC
				9456210	UN. GESTIÓN PALACIOS	< 2 AÑOS PTO DEF.CONCURSO, SALVO EXC
439110	NG. GESTIÓN ADMINISTRATIVA	< 2 AÑOS PTO DEF.CONCURSO, SALVO EXC				
***7692**	CARRETERO OLIVARES, MARIA	CONSEJERÍA DE ECONOMÍA, HACIENDA Y ADMÓN. PÚBLICA		9777710	ASESOR TÉCNICO	NO CUMPLE REQUISITO EXPERIENCIA
			7073110	A.T.-PROYECTOS	NO CUMPLE REQUISITO EXPERIENCIA	
			7073410	A.T.-PROYECTOS	NO CUMPLE REQUISITO EXPERIENCIA	
			9618710	A.T.-ESTADÍSTICAS	NO CUMPLE REQUISITO EXPERIENCIA	
			108210	A.T.-ESTADÍSTICAS	NO CUMPLE REQUISITO EXPERIENCIA	
			1764610	ASESOR TÉCNICO	NO CUMPLE REQUISITO EXPERIENCIA	
			9304510	A.T.-COOP. TRANSFRONTERIZA	NO CUMPLE REQUISITO EXPERIENCIA	
			135910	DP. GESTIÓN PRESUPUESTARIA	NO CUMPLE REQUISITO EXPERIENCIA	
			9310910	A.T.-POLÍTICAS COMUNITARIAS	NO CUMPLE REQUISITO EXPERIENCIA	



Las personas excluidas por la causa "Todos los puestos excluidos", que no muestren causa específica en los puestos solicitados, han solicitado puestos titularizados que no han entrado en la adjudicación.

LISTADO DEFINITIVO DE EXCLUSIONES EN LA CONSEJERÍA DE ECONOMÍA, CONOCIMIENTO, EMPRESAS Y UNIV. EN LA PROVINCIA DE SEVILLA

DNI	Apellidos, Nombre	Consejería Convocante/ Motivo de Exclusión Solicitud	Puesto	Motivo de Exclusión Puesto
***7692**	CARRETERO OLIVARES, MARIA	CONSEJERÍA DE ECONOMÍA, HACIENDA Y ADMÓN. PÚBLICA		
			9312210 A.T.-VERIFICACIONES FONDOS EUR	NO CUMPLE REQUISITO EXPERIENCIA
			1764210 DP. SEGUIMIENTO PLANES Y EVAL. POLÍTICAS	NO CUMPLE REQUISITO EXPERIENCIA
***9245**	CASASOLA BALSELLS, LUIS ALEJANDRO	CONSEJERÍA DE CONOCIMIENTO, INVESTIGACIÓN Y UNIVERSID. TODOS LOS PUESTOS EXCLUIDOS		
			8324010 SC. ADMÓN Y REG. GRAL.	< 2 AÑOS PTO DEF.CONCURSO, SALVO EXC
			9040410 PROGRAMADOR	< 2 AÑOS PTO DEF.CONCURSO, SALVO EXC
			9131910 UN. GESTION PERSONAL	< 2 AÑOS PTO DEF.CONCURSO, SALVO EXC
			2601810 UN. GESTION	< 2 AÑOS PTO DEF.CONCURSO, SALVO EXC
		CONSEJERÍA DE ECONOMÍA, HACIENDA Y ADMÓN. PÚBLICA TODOS LOS PUESTOS EXCLUIDOS		
			10963210 NG. CONTRATACIÓN E INVENTARIO	< 2 AÑOS PTO DEF.CONCURSO, SALVO EXC
			7073810 ASESOR TÉCNICO	< 2 AÑOS PTO DEF.CONCURSO, SALVO EXC
			9497610 A.T.-ATENCIÓN CIUDADANA	< 2 AÑOS PTO DEF.CONCURSO, SALVO EXC
			9778710 ASESOR TÉCNICO	< 2 AÑOS PTO DEF.CONCURSO, SALVO EXC
			2982210 UN. TRATAMIENTO INFORMACION	< 2 AÑOS PTO DEF.CONCURSO, SALVO EXC
			106210 PROGRAMADOR	< 2 AÑOS PTO DEF.CONCURSO, SALVO EXC
			9610410 NG. REGIMEN INTERIOR	< 2 AÑOS PTO DEF.CONCURSO, SALVO EXC
***9894**	CASTILLEJO COLMENERO, LUIS MIGUEL	CONSEJERÍA DE CONOCIMIENTO, INVESTIGACIÓN Y UNIVERSID. TODOS LOS PUESTOS EXCLUIDOS		
***3678**	CASTILLO RAMOS, MARIA	CONSEJERÍA DE ECONOMÍA, HACIENDA Y ADMÓN. PÚBLICA		
			9611110 SC. FISCAL	NO TENER REQUISITO EXPERIENCIA EN ÁREA
			11473110 DP. INTERVENCIÓN	NO TENER REQUISITO EXPERIENCIA EN ÁREA
			141910 SC. SEGUIMIENTO	NO TENER REQUISITO EXPERIENCIA EN ÁREA
			1762310 SC. COMISIÓN DELEGADA	NO TENER REQUISITO EXPERIENCIA EN ÁREA
			135910 DP. GESTIÓN PRESUPUESTARIA	NO TENER REQUISITO EXPERIENCIA EN ÁREA
			2987110 DP. GESTIÓN COBROS FONDOS EUROPEOS	NO TENER REQUISITO EXPERIENCIA EN ÁREA
***5561**	CASTRO GUTIERREZ, JAIME	CONSEJERÍA DE ECONOMÍA, HACIENDA Y ADMÓN. PÚBLICA		
			105210 DP. CONTABILIDAD	NO CUMPLE REQUISITO EXPERIENCIA
***3263**	CAZALLA GARCIA, MARIA DEL CARMEN	CONSEJERÍA DE EMPLEO, EMPRESA Y COMERCIO TODOS LOS PUESTOS EXCLUIDOS		
***2307**	CLARES BERZAGAY, MARIA DEL ROSARIO	CONSEJERÍA DE ECONOMÍA, HACIENDA Y ADMÓN. PÚBLICA		
			2982210 UN. TRATAMIENTO INFORMACION	NO TENER REQUISITO EXPERIENCIA EN ÁREA
***3435**	CLAVIJO PEREZ, YOLANDA	CONSEJERÍA DE EMPLEO, EMPRESA Y COMERCIO TODOS LOS PUESTOS EXCLUIDOS		
		ANEXO DE PREFER. GLOBAL EXCLUIDO	9455810 D.GES.P.CON.Y RC.FER	NO PERTENECE AL GRUPO
			437510 SC. FOMEN.Y PROM.COM	NO PERTENECE AL GRUPO
***0846**	CONDE DIAZ, MARIA DEL CARMEN	CONSEJERÍA DE ECONOMÍA, HACIENDA Y ADMÓN. PÚBLICA		
			2982210 UN. TRATAMIENTO INFORMACION	NO TENER REQUISITO EXPERIENCIA EN ÁREA
***8405**	CONDE VAZQUEZ, MARIA JESUS	CONSEJERÍA DE ECONOMÍA, HACIENDA Y ADMÓN. PÚBLICA TODOS LOS PUESTOS EXCLUIDOS		
			1762710 DP. CERTIFICACIONES	< 2 AÑOS SERVICIO ACTIVO J.A.
			1762810 DP. PROGRAMACIÓN FEDER	< 2 AÑOS SERVICIO ACTIVO J.A.
			2987110 DP. GESTIÓN COBROS FONDOS EUROPEOS	< 2 AÑOS SERVICIO ACTIVO J.A.
			1763910 DP. PLANIFICACIÓN POLITICAS DE BIENESTAR	< 2 AÑOS SERVICIO ACTIVO J.A.

Las personas excluidas por la causa "Todos los puestos excluidos", que no muestren causa específica en los puestos solicitados, han solicitado puestos titularizados que no han entrado en la adjudicación.

LISTADO DEFINITIVO DE EXCLUSIONES EN LA CONSEJERÍA DE ECONOMÍA, CONOCIMIENTO, EMPRESAS Y UNIV. EN LA PROVINCIA DE SEVILLA

DNI	Apellidos, Nombre	Consejería Convocante/ Motivo de Exclusión Solicitud	Puesto	Motivo de Exclusión Puesto
***8405**	CONDE VAZQUEZ, MARIA JESUS	CONSEJERÍA DE ECONOMÍA, HACIENDA Y ADMÓN. PÚBLICA	9992510 DP. PLANIFICACIÓN Y COORD. PUBLICA 1764210 DP. SEGUIMIENTO PLANES Y EVAL. POLÍTICAS 9778410 ASESOR TÉCNICO 2982510 A.T.-POLÍTICAS INNOVACIÓN 1764610 ASESOR TÉCNICO 9310910 A.T.-POLÍTICAS COMUNITARIAS 9304510 A.T.-COOP. TRANSFRONTERIZA 1762310 SC. COMISIÓN DELEGADA 9777710 ASESOR TÉCNICO 9312210 A.T.-VERIFICACIONES FONDOS EUR 142010 A.T.-COORDINACIÓN INVERSIONES 2649710 TITULADO SUPERIOR 430210 TITULADO SUPERIOR	< 2 AÑOS SERVICIO ACTIVO J.A. < 2 AÑOS SERVICIO ACTIVO J.A. < 2 AÑOS SERVICIO ACTIVO J.A. < 2 AÑOS SERVICIO ACTIVO J.A. < 2 AÑOS SERVICIO ACTIVO J.A. < 2 AÑOS SERVICIO ACTIVO J.A. < 2 AÑOS SERVICIO ACTIVO J.A. < 2 AÑOS SERVICIO ACTIVO J.A. < 2 AÑOS SERVICIO ACTIVO J.A. < 2 AÑOS SERVICIO ACTIVO J.A. < 2 AÑOS SERVICIO ACTIVO J.A. < 2 AÑOS SERVICIO ACTIVO J.A. < 2 AÑOS SERVICIO ACTIVO J.A.
***6036**	CRESPO PEREZ, BEATRIZ	CONSEJERÍA DE EMPLEO, EMPRESA Y COMERCIO	9455810 DP. GESTIÓN PALAC. CONGR. Y RECINTOS FER. 437510 SC. FOMENTO Y PROMOCIÓN COMERCIAL 9815510 SC. MERCADOS 9795010 ASESOR TÉCNICO	NO CUMPLE REQUISITO EXPERIENCIA NO CUMPLE REQUISITO EXPERIENCIA NO CUMPLE REQUISITO EXPERIENCIA NO CUMPLE REQUISITO EXPERIENCIA
***1656**	CRUZ LORA, INES MARIA	CONSEJERÍA DE EMPLEO, EMPRESA Y COMERCIO TODOS LOS PUESTOS EXCLUIDOS		
***0230**	CUBERO PARRA, JOSE ANTONIO	CONSEJERÍA DE EMPLEO, EMPRESA Y COMERCIO TODOS LOS PUESTOS EXCLUIDOS	9795110 A.T.-RÉGIMEN JURÍDICO CÁMARAS	NO TENER REQUISITO EXPERIENCIA EN ÁREA
***4960**	CUERVAS CASTRO, ADELA MARIA	CONSEJERÍA DE ECONOMÍA, HACIENDA Y ADMÓN. PÚBLICA TODOS LOS PUESTOS EXCLUIDOS		
***2146**	CURQUEJO NAVAS, MARTA	CONSEJERÍA DE ECONOMÍA, HACIENDA Y ADMÓN. PÚBLICA TODOS LOS PUESTOS EXCLUIDOS		
***9076**	DELGADO CRU, FRANCISCO JOSE	CONSEJERÍA DE ECONOMÍA, HACIENDA Y ADMÓN. PÚBLICA	105210 DP. CONTABILIDAD	NO CUMPLE REQUISITO EXPERIENCIA
***8485**	DELGADO FERNANDEZ, SALVADOR	CONSEJERÍA DE ECONOMÍA, HACIENDA Y ADMÓN. PÚBLICA	105010 NG. PERSONAL	NO PERTENECE AL CUERPO PARTICIPACIÓN
***5099**	DIAZ BEJARANO, ALVARO	CONSEJERÍA DE ECONOMÍA, HACIENDA Y ADMÓN. PÚBLICA	2982210 UN. TRATAMIENTO INFORMACION	NO TENER REQUISITO EXPERIENCIA EN ÁREA
***5517**	DOMINGUEZ MELLADO, ANA MARIA	CONSEJERÍA DE CONOCIMIENTO, INVESTIGACIÓN Y UNIVERSID. TODOS LOS PUESTOS EXCLUIDOS ANEXO DE PREFER. GLOBAL EXCLUIDO	9131910 UN. GESTION PERSONAL 9131810 A.T.-FORMACIÓN 417110 UN. PROGRAMAS 9166210 UN. GESTION CONTRATACION 422510 SC. GESTION ECONOMICA 9167010 SC. INFORMACION Y REGISTRO 13191210 A.T.-NÓMINAS 1583010 SC. DOCUMENTACIÓN Y PUBLICACIONES 8324010 SC. ADMÓN Y REG. GRAL.	PUESTO EXCLUIDO ANEXO DE PREFER. GLOBAL PUESTO EXCLUIDO ANEXO DE PREFER. GLOBAL PUESTO EXCLUIDO ANEXO DE PREFER. GLOBAL PUESTO EXCLUIDO ANEXO DE PREFER. GLOBAL PUESTO EXCLUIDO ANEXO DE PREFER. GLOBAL PUESTO EXCLUIDO ANEXO DE PREFER. GLOBAL PUESTO EXCLUIDO ANEXO DE PREFER. GLOBAL PUESTO EXCLUIDO ANEXO DE PREFER. GLOBAL PUESTO EXCLUIDO ANEXO DE PREFER. GLOBAL

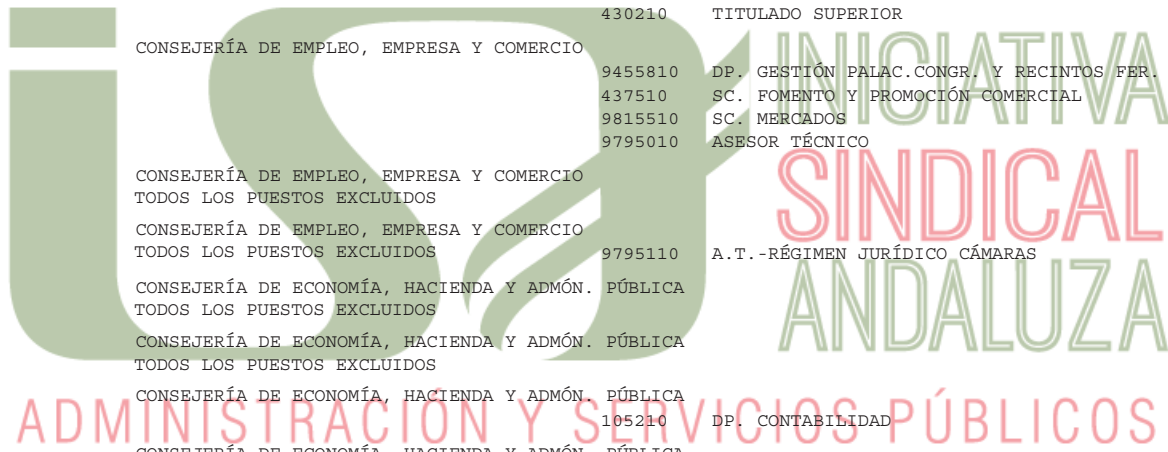

Las personas excluidas por la causa "Todos los puestos excluidos", que no muestren causa específica en los puestos solicitados, han solicitado puestos titularizados que no han entrado en la adjudicación.

LISTADO DEFINITIVO DE EXCLUSIONES EN LA CONSEJERÍA DE ECONOMÍA, CONOCIMIENTO, EMPRESAS Y UNIV. EN LA PROVINCIA DE SEVILLA

DNI	Apellidos, Nombre	Consejería Convocante/ Motivo de Exclusión Solicitud	Puesto	Motivo de Exclusión Puesto
***8938**	FEDERERO RUBIO, VICTOR MANUEL	CONSEJERÍA DE ECONOMÍA, HACIENDA Y ADMÓN.	PÚBLICA 107710 A.T.-ESTADÍSTICAS 9613910 A.T.-ESTADÍSTICAS 107910 A.T.-ESTADÍSTICAS 108210 A.T.-ESTADÍSTICAS 7073610 A.T.-ESTADÍSTICAS 9618710 A.T.-ESTADÍSTICAS 9960110 A.T.-CARTOGRAFÍA TERRITORIAL 9618010 A.T.-PROYECTOS 9618410 A.T.-PROYECTOS 9876710 A.T.-DIVULGACIÓN Y DIFUSIÓN 9975610 A.T.-PROYECTOS	NO CUMPLE REQUISITO EXPERIENCIA NO CUMPLE REQUISITO EXPERIENCIA NO CUMPLE REQUISITO EXPERIENCIA NO CUMPLE REQUISITO EXPERIENCIA NO CUMPLE REQUISITO EXPERIENCIA NO CUMPLE REQUISITO EXPERIENCIA NO TENER REQUISITO EXPERIENCIA EN ÁREA NO TENER REQUISITO EXPERIENCIA EN ÁREA NO TENER REQUISITO EXPERIENCIA EN ÁREA NO TENER REQUISITO EXPERIENCIA EN ÁREA NO TENER REQUISITO EXPERIENCIA EN ÁREA
		CONSEJERÍA DE EMPLEO, EMPRESA Y COMERCIO	9456310 A.T.-OBRAS 9901210 ASESOR TÉCNICO	NO TENER REQUISITO TITULACIÓN NO TENER REQUISITO EXPERIENCIA EN ÁREA
***6888**	FERNANDEZ ESCOBAR, NIEVES	CONSEJERÍA DE ECONOMÍA, HACIENDA Y ADMÓN.	PÚBLICA 3028610 SC. PERSONAL 9609610 SC. RÉGIMEN INTERIOR 11437410 SC. PERSONAL Y ASUNTOS GRALES. 9609410 SC. GESTIÓN ECONÓMICA Y CONTRATACIÓN	NO CUMPLE REQUISITO EXPERIENCIA NO CUMPLE REQUISITO EXPERIENCIA NO CUMPLE REQUISITO EXPERIENCIA NO CUMPLE REQUISITO EXPERIENCIA
***8155**	FERNANDEZ IGLESIA, JOSE MANUEL	CONSEJERÍA DE ECONOMÍA, HACIENDA Y ADMÓN.	PÚBLICA	TODOS LOS PUESTOS EXCLUIDOS
***1354**	FERNANDEZ MAJUELOS, ANABEL	CONSEJERÍA DE EMPLEO, EMPRESA Y COMERCIO		TODOS LOS PUESTOS EXCLUIDOS
***5870**	FERNANDEZ NAVARRO, FERNANDO	CONSEJERÍA DE ECONOMÍA, HACIENDA Y ADMÓN.	PÚBLICA 2982210 UN. TRATAMIENTO INFORMACION	NO CUMPLE REQUISITO EXPERIENCIA
***8449**	FERNANDEZ VEGA, JOSE MANUEL	CONSEJERÍA DE ECONOMÍA, HACIENDA Y ADMÓN.	PÚBLICA	TODOS LOS PUESTOS EXCLUIDOS
***2491**	FERRER TROYANO, MARIA CECILIA	CONSEJERÍA DE CONOCIMIENTO, INVESTIGACIÓN Y UNIVERSID.	9285210 A.T.	NO PERTENECE AL GRUPO
		CONSEJERÍA DE EMPLEO, EMPRESA Y COMERCIO	437510 SC. FOMENTO Y PROMOCIÓN COMERCIAL	NO PERTENECE AL GRUPO
***0470**	FRAILE ROLDAN, ANTONIO	CONSEJERÍA DE ECONOMÍA, HACIENDA Y ADMÓN.	PÚBLICA 135910 DP. GESTIÓN PRESUPUESTARIA	NO TENER REQUISITO EXPERIENCIA EN ÁREA
***4138**	FRANCO RUIZ, RAQUEL MARIA	CONSEJERÍA DE ECONOMÍA, HACIENDA Y ADMÓN.	PÚBLICA 11437410 SC. PERSONAL Y ASUNTOS GRALES.	< 2 AÑOS PTO DEF.CONCURSO, SALVO EXC
***3202**	GALLARDO ORTEGA, ROSENDO MANUEL	CONSEJERÍA DE ECONOMÍA, HACIENDA Y ADMÓN.	PÚBLICA 8891810 ASESOR TÉCNICO	< 2 AÑOS PTO DEF.CONCURSO, SALVO EXC
***0486**	GAMARRA SALAS, EVA	CONSEJERÍA DE ECONOMÍA, HACIENDA Y ADMÓN.	PÚBLICA 11437810 UN. TRAMITACION 11437010 UN. TRAMITACION	< 2 AÑOS PTO DEF.CONCURSO, SALVO EXC < 2 AÑOS PTO DEF.CONCURSO, SALVO EXC



Las personas excluidas por la causa "Todos los puestos excluidos", que no muestren causa específica en los puestos solicitados, han solicitado puestos titularizados que no han entrado en la adjudicación.

LISTADO DEFINITIVO DE EXCLUSIONES EN LA CONSEJERÍA DE ECONOMÍA, CONOCIMIENTO, EMPRESAS Y UNIV. EN LA PROVINCIA DE SEVILLA

DNI	Apellidos, Nombre	Consejería Convocante/ Motivo de Exclusión Solicitud	Puesto	Motivo de Exclusión Puesto
***0486**	GAMARRA SALAS, EVA	CONSEJERÍA DE ECONOMÍA, HACIENDA Y ADMÓN. PÚBLICA 11437510	UN. TRAMITACION	< 2 AÑOS PTO DEF.CONCURSO, SALVO EXC
***4982**	GARAY ZUGAZAGA, JUAN FELIX	CONSEJERÍA DE ECONOMÍA, HACIENDA Y ADMÓN. PÚBLICA PARTIC + CONVOC - NO PRESENTA ANEXO VII		
***3685**	GARCIA BAENA, AUGUSTO	CONSEJERÍA DE ECONOMÍA, HACIENDA Y ADMÓN. PÚBLICA TODOS LOS PUESTOS EXCLUIDOS		
***0523**	GARCIA BOZA, ANTONIO LUIS	CONSEJERÍA DE ECONOMÍA, HACIENDA Y ADMÓN. PÚBLICA 7996210 11441110	UN. EXPLOTACIÓN ADMINISTRATIVO	NO CUMPLE REQUISITO EXPERIENCIA NO PERTENECE AL GRUPO
***9844**	GARCIA CABRERA, JOSE ANTONIO	CONSEJERÍA DE CONOCIMIENTO, INVESTIGACIÓN Y UNIVERSID. TODOS LOS PUESTOS EXCLUIDOS	9039410 SC. GESTIÓN ADMINISTRATIVA 11421710 ASESOR TÉCNICO 9285210 ASESOR TÉCNICO 13212510 ASESOR TÉCNICO	< 2 AÑOS PTO DEF.CONCURSO, SALVO EXC < 2 AÑOS PTO DEF.CONCURSO, SALVO EXC < 2 AÑOS PTO DEF.CONCURSO, SALVO EXC < 2 AÑOS PTO DEF.CONCURSO, SALVO EXC
***6233**	GARCIA GUERRERO, ANTONIA	CONSEJERÍA DE CONOCIMIENTO, INVESTIGACIÓN Y UNIVERSID. PARTIC + CONVOC - NO PRESENTA ANEXO VII		
***2725**	GARCIA MORAL, ELENA FLAVIA	CONSEJERÍA DE ECONOMÍA, HACIENDA Y ADMÓN. PÚBLICA 135910 11438110 11438010 1762810 1762710 1762310 2987110 1763910 9611110 11496710 9992510 11438610 141910 1764210 11473110 11437710 9778410 2982510 9777710 9312210 9310910 9304510 1764610	DP. GESTIÓN PRESUPUESTARIA SC. COORDINACIÓN SC. INFORMACIÓN DP. PROGRAMACIÓN FEDER DP. CERTIFICACIONES SC. COMISIÓN DELEGADA DP. GESTIÓN COBROS FONDOS EUROPEOS DP. PLANIFICACIÓN POLITICAS DE BIENESTAR SC. FISCAL ASESOR TÉCNICO DP. PLANIFICACIÓN Y COORD. PUBLICA SC. INSPECCIÓN COMPETENCIA SC. SEGUIMIENTO DP. SEGUIMIENTO PLANES Y EVAL. POLÍTICAS DP. INTERVENCIÓN SC. GESTIÓN ECONÓMICA Y CONTRATACIÓN ASESOR TÉCNICO A.T.-POLÍTICAS INNOVACIÓN ASESOR TÉCNICO A.T.-VERIFICACIONES FONDOS EUR A.T.-POLÍTICAS COMUNITARIAS A.T.-COOP. TRANSFRONTERIZA ASESOR TÉCNICO	NO TENER REQUISITO EXPERIENCIA EN ÁREA NO CUMPLE REQUISITO EXPERIENCIA NO CUMPLE REQUISITO EXPERIENCIA NO TENER REQUISITO EXPERIENCIA EN ÁREA NO TENER REQUISITO EXPERIENCIA EN ÁREA NO CUMPLE REQUISITO EXPERIENCIA NO TENER REQUISITO EXPERIENCIA EN ÁREA NO TENER REQUISITO EXPERIENCIA EN ÁREA NO TENER REQUISITO EXPERIENCIA EN ÁREA NO TENER REQUISITO EXPERIENCIA EN ÁREA NO CUMPLE REQUISITO EXPERIENCIA NO CUMPLE REQUISITO EXPERIENCIA NO TENER REQUISITO EXPERIENCIA EN ÁREA NO TENER REQUISITO EXPERIENCIA EN ÁREA NO TENER REQUISITO EXPERIENCIA EN ÁREA NO TENER REQUISITO EXPERIENCIA EN ÁREA NO TENER REQUISITO EXPERIENCIA EN ÁREA NO CUMPLE REQUISITO EXPERIENCIA NO CUMPLE REQUISITO EXPERIENCIA NO CUMPLE REQUISITO EXPERIENCIA NO CUMPLE REQUISITO EXPERIENCIA
***7376**	GARCIA MORON, JOSEFA DOLORES	CONSEJERÍA DE ECONOMÍA, HACIENDA Y ADMÓN. PÚBLICA 2982210	UN. TRATAMIENTO INFORMACION	

Las personas excluidas por la causa "Todos los puestos excluidos", que no muestren causa específica en los puestos solicitados, han solicitado puestos titularizados que no han entrado en la adjudicación.

LISTADO DEFINITIVO DE EXCLUSIONES EN LA CONSEJERÍA DE ECONOMÍA, CONOCIMIENTO, EMPRESAS Y UNIV. EN LA PROVINCIA DE SEVILLA

DNI	Apellidos, Nombre	Consejería Convocante/ Motivo de Exclusión Solicitud	Puesto	Motivo de Exclusión Puesto
***7376**	GARCIA MORON, JOSEFA DOLORES	CONSEJERÍA DE ECONOMÍA, HACIENDA Y ADMÓN. PÚBLICA		NO TENER REQUISITO EXPERIENCIA EN ÁREA
***0479**	GARCIA ORTEGA, MARIA DOLORES	CONSEJERÍA DE CONOCIMIENTO, INVESTIGACIÓN Y UNIVERSID. TODOS LOS PUESTOS EXCLUIDOS	10813010 ASESOR TÉCNICO	< 2 AÑOS PTO DEF.CONCURSO, SALVO EXC
***0964**	GARCIA OVELAR, ALVARO	CONSEJERÍA DE CONOCIMIENTO, INVESTIGACIÓN Y UNIVERSID.	9294510 ASESOR TECNICO-ORDENACION AYUDAS	NO TENER REQUISITO EXPERIENCIA EN ÁREA
***2321**	GARCIA PIÑERO, MARIA ESTHER	CONSEJERÍA DE ECONOMÍA, HACIENDA Y ADMÓN. PÚBLICA	1764610 ASESOR TÉCNICO	NO TENER REQUISITO EXPERIENCIA EN ÁREA
			9310910 A.T.-POLÍTICAS COMUNITARIAS	NO CUMPLE REQUISITO EXPERIENCIA NO TENER REQUISITO EXPERIENCIA EN ÁREA NO CUMPLE REQUISITO EXPERIENCIA
			1764210 DP. SEGUIMIENTO PLANES Y EVAL. POLÍTICAS	NO TENER REQUISITO EXPERIENCIA EN ÁREA NO CUMPLE REQUISITO EXPERIENCIA
			1764710 A.T.-PROG. Y SEG. INVERSIONES	NO TENER REQUISITO EXPERIENCIA EN ÁREA NO CUMPLE REQUISITO EXPERIENCIA
			11473110 DP. INTERVENCIÓN	NO TENER REQUISITO EXPERIENCIA EN ÁREA
			135910 DP. GESTIÓN PRESUPUESTARIA	NO TENER REQUISITO EXPERIENCIA EN ÁREA
***1964**	GARCIA RUIZ, CRISTINA ENCARNACION	CONSEJERÍA DE ECONOMÍA, HACIENDA Y ADMÓN. PÚBLICA	3028610 SC. PERSONAL	NO CUMPLE REQUISITO EXPERIENCIA
			2292610 SC. PROGRAMACION Y CONTRATACION	NO CUMPLE REQUISITO EXPERIENCIA
***2229**	GARRIDO CRIADO, ROCIO	CONSEJERÍA DE CONOCIMIENTO, INVESTIGACIÓN Y UNIVERSID.	421110 JF. OPERACIÓN	NO TENER REQUISITO EXPERIENCIA EN ÁREA
			9040410 PROGRAMADOR	NO TENER REQUISITO EXPERIENCIA EN ÁREA
			2509910 PROGRAMADOR	NO TENER REQUISITO EXPERIENCIA EN ÁREA
		CONSEJERÍA DE ECONOMÍA, HACIENDA Y ADMÓN. PÚBLICA	106210 PROGRAMADOR	NO TENER REQUISITO EXPERIENCIA EN ÁREA
			2982210 UN. TRATAMIENTO INFORMACION	NO TENER REQUISITO EXPERIENCIA EN ÁREA
***6043**	GENNES BELTRAN, RUTH MARIA	CONSEJERÍA DE CONOCIMIENTO, INVESTIGACIÓN Y UNIVERSID.	1055710 SC. PERSONAL, ADMÓN. Y SERVICIOS	NO TENER REQUISITO EXPERIENCIA EN ÁREA
			8324010 SC. ADMÓN Y REG. GRAL.	NO TENER REQUISITO EXPERIENCIA EN ÁREA
			6667610 ASESOR TÉCNICO	NO TENER REQUISITO EXPERIENCIA EN ÁREA
			9039410 SC. GESTIÓN ADMINISTRATIVA	NO TENER REQUISITO EXPERIENCIA EN ÁREA
			1056310 DP. SEGUIMIENTO ACCIONES PAI	NO TENER REQUISITO EXPERIENCIA EN ÁREA
			9166310 SC. INVERSIONES Y CONVENIOS	NO TENER REQUISITO EXPERIENCIA EN ÁREA
***2278**	GIL BARRIENTOS, MARIA ANGELES	CONSEJERÍA DE CONOCIMIENTO, INVESTIGACIÓN Y UNIVERSID.	2601810 UN. GESTION	NO PERTENECE AL GRUPO
***4592**	GIL TESOURO, MILAGROS	CONSEJERÍA DE ECONOMÍA, HACIENDA Y ADMÓN. PÚBLICA	2982210 UN. TRATAMIENTO INFORMACION	NO CUMPLE REQUISITO EXPERIENCIA
			105210 DP. CONTABILIDAD	NO CUMPLE REQUISITO EXPERIENCIA
***6021**	GOMEZ CANTARERO, JUAN	CONSEJERÍA DE CONOCIMIENTO, INVESTIGACIÓN Y UNIVERSID. TODOS LOS PUESTOS EXCLUIDOS		
***1618**	GOMEZ VIDAL, SAMUEL	CONSEJERÍA DE ECONOMÍA, HACIENDA Y ADMÓN. PÚBLICA		



Las personas excluidas por la causa "Todos los puestos excluidos", que no muestren causa específica en los puestos solicitados, han solicitado puestos titularizados que no han entrado en la adjudicación.

LISTADO DEFINITIVO DE EXCLUSIONES EN LA CONSEJERÍA DE ECONOMÍA, CONOCIMIENTO, EMPRESAS Y UNIV. EN LA PROVINCIA DE SEVILLA

DNI	Apellidos, Nombre	Consejería Convocante/ Motivo de Exclusión Solicitud	Puesto	Motivo de Exclusión Puesto
***7282**	GONZALVEZ CASTILLO, ANTONIO	CONSEJERÍA DE CONOCIMIENTO, INVESTIGACIÓN Y UNIVERSID.	2509910 PROGRAMADOR 9040410 PROGRAMADOR 421110 JF. OPERACIÓN	NO TENER REQUISITO EXPERIENCIA EN ÁREA NO TENER REQUISITO EXPERIENCIA EN ÁREA NO TENER REQUISITO EXPERIENCIA EN ÁREA
***6506**	GONZALVEZ FERNANDEZ, ANTONIO	CONSEJERÍA DE CONOCIMIENTO, INVESTIGACIÓN Y UNIVERSID.	13226610 COORD. PREVENCIÓN RIESGOS LABORALES 12521610 A.T.-PREVENCIÓN RIESGOS LABORALES	NO TENER REQUISITO DE FORMACIÓN NO TENER REQUISITO DE FORMACIÓN
***2984**	GRANADOS NUÑEZ, GABRIELA	CONSEJERÍA DE ECONOMÍA, HACIENDA Y ADMÓN. PÚBLICA TODOS LOS PUESTOS EXCLUIDOS		
***6645**	GRANADOS VIERA, MARIA DEL VALLE	CONSEJERÍA DE CONOCIMIENTO, INVESTIGACIÓN Y UNIVERSID. TODOS LOS PUESTOS EXCLUIDOS		
***6186**	GUZMAN PIÑERO, FERNANDO DE LOS REYES	CONSEJERÍA DE CONOCIMIENTO, INVESTIGACIÓN Y UNIVERSID.	9039410 SC. GESTIÓN ADMINISTRATIVA	< 2 AÑOS PTO DEF.CONCURSO, SALVO EXC
***6962**	HERAS HERMIDA, MARTA DE LAS	CONSEJERÍA DE ECONOMÍA, HACIENDA Y ADMÓN. PÚBLICA	105210 DP. CONTABILIDAD	NO TENER REQUISITO EXPERIENCIA EN ÁREA
***8306**	HERNANDEZ PALMA, JOSE ANTONIO	CONSEJERÍA DE ECONOMÍA, HACIENDA Y ADMÓN. PÚBLICA	9312210 A.T.-VERIFICACIONES FONDOS EUR 9777710 ASESOR TÉCNICO	NO CUMPLE REQUISITO EXPERIENCIA NO CUMPLE REQUISITO EXPERIENCIA
***5010**	HERRERO RIQUELME, MARIA CARMEN	CONSEJERÍA DE CONOCIMIENTO, INVESTIGACIÓN Y UNIVERSID.	13226610 COORD. PREVENCIÓN RIESGOS LABORALES 12521610 A.T.-PREVENCIÓN RIESGOS LABORALES	NO TENER REQUISITO DE FORMACIÓN NO TENER REQUISITO DE FORMACIÓN
***5426**	HIDALGO MARTIN, OLGA	CONSEJERÍA DE ECONOMÍA, HACIENDA Y ADMÓN. PÚBLICA	105210 DP. CONTABILIDAD	NO TENER REQUISITO EXPERIENCIA EN ÁREA
***6297**	HIDALGO SANTANA, ROSA MARIA	CONSEJERÍA DE EMPLEO, EMPRESA Y COMERCIO	9456610 UN. GESTIÓN ADMINISTRATIVA	NO PERTENECE AL GRUPO
***2011**	HINOJOSA ROMERO, MIGUEL ANGEL	CONSEJERÍA DE CONOCIMIENTO, INVESTIGACIÓN Y UNIVERSID. TODOS LOS PUESTOS EXCLUIDOS		
***7055**	JIMENEZ CABALLERO, MANUEL	CONSEJERÍA DE ECONOMÍA, HACIENDA Y ADMÓN. PÚBLICA	105210 DP. CONTABILIDAD	NO TENER REQUISITO EXPERIENCIA EN ÁREA
***7695**	JIMENEZ CANO, MARIA JOSE	CONSEJERÍA DE CONOCIMIENTO, INVESTIGACIÓN Y UNIVERSID.	9131910 UN. GESTION PERSONAL	< 2 AÑOS PTO DEF.CONCURSO, SALVO EXC
***0330**	JIMENEZ LOMA, ZENOBIA	CONSEJERÍA DE CONOCIMIENTO, INVESTIGACIÓN Y UNIVERSID. TODOS LOS PUESTOS EXCLUIDOS		
***2889**	JIMENEZ MONCAYO, EMILIO	CONSEJERÍA DE CONOCIMIENTO, INVESTIGACIÓN Y UNIVERSID.	421110 JF. OPERACIÓN 2509910 PROGRAMADOR 9040410 PROGRAMADOR	NO TENER REQUISITO EXPERIENCIA EN ÁREA NO TENER REQUISITO EXPERIENCIA EN ÁREA NO TENER REQUISITO EXPERIENCIA EN ÁREA
***2447**	JIMENEZ QUINTANA, JUAN	CONSEJERÍA DE CONOCIMIENTO, INVESTIGACIÓN Y UNIVERSID.	9040410 PROGRAMADOR 421110 JF. OPERACIÓN 2509910 PROGRAMADOR	NO TENER REQUISITO EXPERIENCIA EN ÁREA NO TENER REQUISITO EXPERIENCIA EN ÁREA NO TENER REQUISITO EXPERIENCIA EN ÁREA

Las personas excluidas por la causa "Todos los puestos excluidos", que no muestren causa específica en los puestos solicitados, han solicitado puestos titularizados que no han entrado en la adjudicación.

LISTADO DEFINITIVO DE EXCLUSIONES EN LA CONSEJERÍA DE ECONOMÍA, CONOCIMIENTO, EMPRESAS Y UNIV. EN LA PROVINCIA DE SEVILLA

DNI	Apellidos, Nombre	Consejería Convocante/ Motivo de Exclusión Solicitud	Puesto	Motivo de Exclusión Puesto	
***2447**	JIMENEZ QUINTANA, JUAN	CONSEJERÍA DE ECONOMÍA, HACIENDA Y ADMÓN. PÚBLICA	7995810 JF. OPERACIÓN	NO TENER REQUISITO EXPERIENCIA EN ÁREA	
			106210 PROGRAMADOR	NO CUMPLE REQUISITO EXPERIENCIA	
			2982210 UN. TRATAMIENTO INFORMACION	NO TENER REQUISITO EXPERIENCIA EN ÁREA	
***3923**	JIMENEZ TEMPÁ, ENRIQUE	CONSEJERÍA DE EMPLEO, EMPRESA Y COMERCIO	9456610 UN. GESTIÓN ADMINISTRATIVA	NO TENER REQUISITO EXPERIENCIA EN ÁREA	
***9789**	LARREA MORENO, FRANCISCO JOSE	CONSEJERÍA DE CONOCIMIENTO, INVESTIGACIÓN Y UNIVERSID. TODOS LOS PUESTOS EXCLUIDOS			
		CONSEJERÍA DE ECONOMÍA, HACIENDA Y ADMÓN. PÚBLICA			
***4451**	LEBRON HERRERA, MARIA PILAR	CONSEJERÍA DE CONOCIMIENTO, INVESTIGACIÓN Y UNIVERSID.	11473110 DP. INTERVENCIÓN	NO CUMPLE REQUISITO EXPERIENCIA	
			9312210 A.T.-VERIFICACIONES FONDOS EUR	NO TENER REQUISITO EXPERIENCIA EN ÁREA	
			9777710 ASESOR TÉCNICO	NO TENER REQUISITO EXPERIENCIA EN ÁREA	
			13212510 ASESOR TÉCNICO	NO TENER REQUISITO EXPERIENCIA EN ÁREA	
			11421710 ASESOR TÉCNICO	NO TENER REQUISITO EXPERIENCIA EN ÁREA	
			9039410 SC. GESTIÓN ADMINISTRATIVA	NO TENER REQUISITO EXPERIENCIA EN ÁREA	
			9920710 SC. GESTION INVERSIONES UNIVERSITARIAS	NO TENER REQUISITO EXPERIENCIA EN ÁREA	
			9132010 SC. REGIMEN ECONOMICO PERSONAL	NO TENER REQUISITO EXPERIENCIA EN ÁREA	
			1579110 SC. CONTRATACIÓN	NO TENER REQUISITO EXPERIENCIA EN ÁREA	
			9166310 SC. INVERSIONES Y CONVENIOS	NO TENER REQUISITO EXPERIENCIA EN ÁREA	
***9165**	LEBRON HOYO, CONCEPCION	CONSEJERÍA DE ECONOMÍA, HACIENDA Y ADMÓN. PÚBLICA	3028610 SC. PERSONAL	NO CUMPLE REQUISITO EXPERIENCIA	
			2292610 SC. PROGRAMACION Y CONTRATACION	NO CUMPLE REQUISITO EXPERIENCIA	
			11437410 SC. PERSONAL Y ASUNTOS GRALES.	NO CUMPLE REQUISITO EXPERIENCIA	
			11473210 ASESOR TÉCNICO	NO CUMPLE REQUISITO EXPERIENCIA	
			9370910 ASESOR TÉCNICO	NO CUMPLE REQUISITO EXPERIENCIA	
			9722510 ASESOR TÉCNICO	NO CUMPLE REQUISITO EXPERIENCIA	
			CONSEJERÍA DE EMPLEO, EMPRESA Y COMERCIO		
			9455810 DP. GESTIÓN PALAC.CONGR. Y RECINTOS FER.	NO TENER REQUISITO EXPERIENCIA EN ÁREA	
			437510 SC. FOMENTO Y PROMOCIÓN COMERCIAL	NO TENER REQUISITO EXPERIENCIA EN ÁREA	
			3270910 SC. FORMACIÓN Y HORARIOS COMERCIALES	NO TENER REQUISITO EXPERIENCIA EN ÁREA	
438910 SC. COMERCIO AMBULANTE	NO TENER REQUISITO EXPERIENCIA EN ÁREA				
1764810 DP. GRANDES ESTABLECIMIENTOS COMERCIALES	NO TENER REQUISITO EXPERIENCIA EN ÁREA				
9815910 ASESOR TÉCNICO-PROMOCIÓN COMERCIAL	NO TENER REQUISITO EXPERIENCIA EN ÁREA				
440310 SC. AYUDAS COMERCIALES	NO TENER REQUISITO EXPERIENCIA EN ÁREA				
9795210 SC. INSPECCIÓN Y REG.SANCIONADOR	NO TENER REQUISITO EXPERIENCIA EN ÁREA				
9512910 SC. FOMENTO ARTESANIA	NO TENER REQUISITO EXPERIENCIA EN ÁREA				
9556410 ASESOR TÉCNICO	NO TENER REQUISITO EXPERIENCIA EN ÁREA				
7073810 ASESOR TÉCNICO	NO CUMPLE REQUISITO EXPERIENCIA				

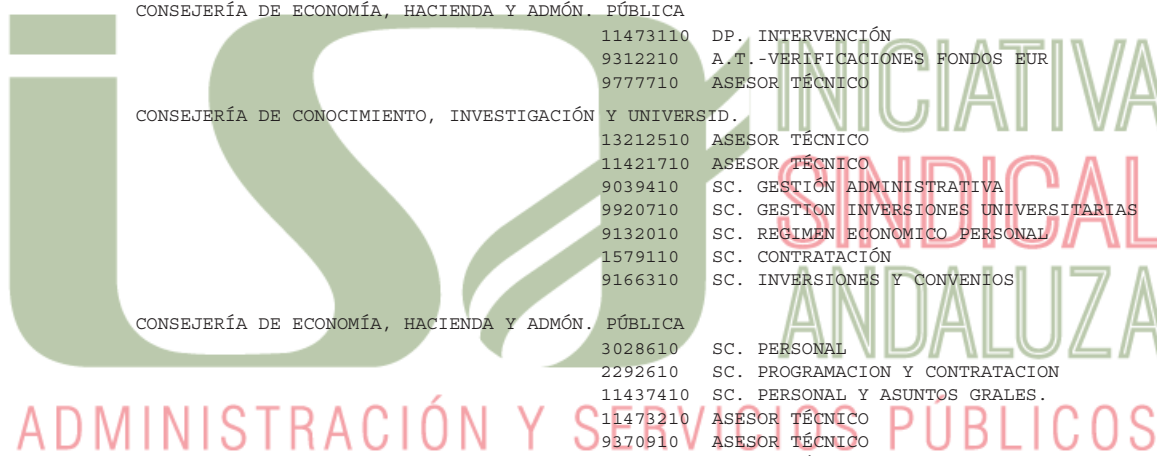

Las personas excluidas por la causa "Todos los puestos excluidos", que no muestren causa específica en los puestos solicitados, han solicitado puestos titularizados que no han entrado en la adjudicación.

LISTADO DEFINITIVO DE EXCLUSIONES EN LA CONSEJERÍA DE ECONOMÍA, CONOCIMIENTO, EMPRESAS Y UNIV. EN LA PROVINCIA DE SEVILLA

DNI	Apellidos, Nombre	Consejería Convocante/ Motivo de Exclusión Solicitud	Puesto	Motivo de Exclusión Puesto
***6507**	LOPEZ GARCIA DE BEAS, MARIA AUXILIADORA	CONSEJERÍA DE CONOCIMIENTO, INVESTIGACIÓN Y UNIVERSID. TODOS LOS PUESTOS EXCLUIDOS		
		CONSEJERÍA DE ECONOMÍA, HACIENDA Y ADMÓN. PÚBLICA	105210 DP. CONTABILIDAD	NO CUMPLE REQUISITO EXPERIENCIA
***7595**	LOPEZ HALDON, CARLOS	CONSEJERÍA DE EMPLEO, EMPRESA Y COMERCIO	8213110 TITULADO SUPERIOR	PUESTO NO CONVOCADO
***6194**	LOPEZ JIMENEZ, ENCARNACION	CONSEJERÍA DE CONOCIMIENTO, INVESTIGACIÓN Y UNIVERSID. TODOS LOS PUESTOS EXCLUIDOS		
***6735**	LOPEZ LAZARO, ANDRES	CONSEJERÍA DE ECONOMÍA, HACIENDA Y ADMÓN. PÚBLICA	9312310 GBTE. COORDINACIÓN	NO CUMPLE REQUISITO EXPERIENCIA
***8558**	LOPEZ MOLINA, JORGE JESUS	CONSEJERÍA DE ECONOMÍA, HACIENDA Y ADMÓN. PÚBLICA	105010 NG. PERSONAL 11437610 NG. GESTIÓN 11437910 NG. GESTIÓN 11438210 NG. TRAMITACION 11438710 NG. TRAMITACION	PUESTO NO INC. ANEXO ORDENAC.PREFER. PUESTO NO INC. ANEXO ORDENAC.PREFER. PUESTO NO INC. ANEXO ORDENAC.PREFER. PUESTO NO INC. ANEXO ORDENAC.PREFER. PUESTO NO INC. ANEXO ORDENAC.PREFER.
***7226**	LOPEZ SANCHEZ, FRANCISCO JAVIER	CONSEJERÍA DE ECONOMÍA, HACIENDA Y ADMÓN. PÚBLICA	9585110 A.T. -TELEDETECCIÓN	NO TENER REQUISITO TITULACIÓN
***4499**	LOPEZ VELASCO, MARIA DE LOS REYES	CONSEJERÍA DE CONOCIMIENTO, INVESTIGACIÓN Y UNIVERSID. TODOS LOS PUESTOS EXCLUIDOS	420110 SC. LEGISLACIÓN 1580210 SC. RECURSOS 2717310 A.T. -LEGISLACIÓN 3215710 A.T. -INFORMES 9285210 ASESOR TÉCNICO 9920710 SC. GESTION INVERSIONES UNIVERSITARIAS 10813010 ASESOR TÉCNICO 9039410 SC. GESTIÓN ADMINISTRATIVA 9166310 SC. INVERSIONES Y CONVENIOS 9132010 SC. REGIMEN ECONOMICO PERSONAL 11421710 ASESOR TÉCNICO 13212510 ASESOR TÉCNICO 13226610 COORD. PREVENCIÓN RIESGOS LABORALES	< 2 AÑOS PTO DEF.CONCURSO, SALVO EXC < 2 AÑOS PTO DEF.CONCURSO, SALVO EXC < 2 AÑOS PTO DEF.CONCURSO, SALVO EXC < 2 AÑOS PTO DEF.CONCURSO, SALVO EXC < 2 AÑOS PTO DEF.CONCURSO, SALVO EXC < 2 AÑOS PTO DEF.CONCURSO, SALVO EXC < 2 AÑOS PTO DEF.CONCURSO, SALVO EXC < 2 AÑOS PTO DEF.CONCURSO, SALVO EXC < 2 AÑOS PTO DEF.CONCURSO, SALVO EXC < 2 AÑOS PTO DEF.CONCURSO, SALVO EXC < 2 AÑOS PTO DEF.CONCURSO, SALVO EXC < 2 AÑOS PTO DEF.CONCURSO, SALVO EXC < 2 AÑOS PTO DEF.CONCURSO, SALVO EXC < 2 AÑOS PTO DEF.CONCURSO, SALVO EXC < 2 AÑOS PTO DEF.CONCURSO, SALVO EXC < 2 AÑOS PTO DEF.CONCURSO, SALVO EXC
***8796**	LORA OVIEDO, EMILIO	CONSEJERÍA DE ECONOMÍA, HACIENDA Y ADMÓN. PÚBLICA	7073810 ASESOR TÉCNICO 105210 DP. CONTABILIDAD 2982210 UN. TRATAMIENTO INFORMACION	NO CUMPLE REQUISITO EXPERIENCIA NO CUMPLE REQUISITO EXPERIENCIA NO TENER REQUISITO EXPERIENCIA EN ÁREA
***8582**	LORA RUIZ, MARIA ESPERANZA	CONSEJERÍA DE EMPLEO, EMPRESA Y COMERCIO	9819710 UN. LIQUIDACIONES	NO PERTENECE AL GRUPO
***8467**	LUNA ESCOBAR, BLAS	CONSEJERÍA DE ECONOMÍA, HACIENDA Y ADMÓN. PÚBLICA	11473110 DP. INTERVENCIÓN 1764610 ASESOR TÉCNICO 9304510 A.T. -COOP. TRANSFRONTERIZA	NO CUMPLE REQUISITO EXPERIENCIA NO CUMPLE REQUISITO EXPERIENCIA NO CUMPLE REQUISITO EXPERIENCIA

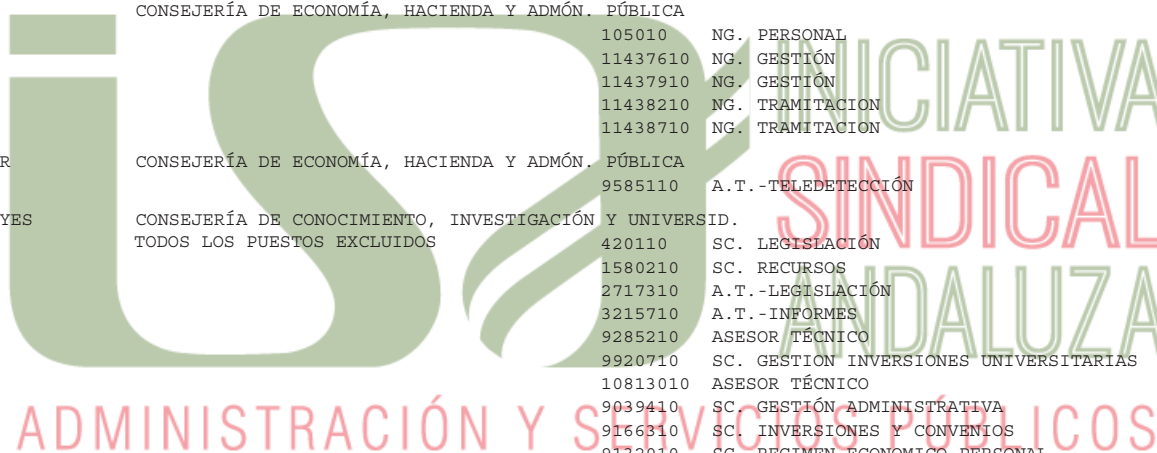

Las personas excluidas por la causa "Todos los puestos excluidos", que no muestren causa específica en los puestos solicitados, han solicitado puestos titularizados que no han entrado en la adjudicación.

LISTADO DEFINITIVO DE EXCLUSIONES EN LA CONSEJERÍA DE ECONOMÍA, CONOCIMIENTO, EMPRESAS Y UNIV. EN LA PROVINCIA DE SEVILLA

DNI	Apellidos, Nombre	Consejería Convocante/ Motivo de Exclusión Solicitud	Puesto	Motivo de Exclusión Puesto
***8467**	LUNA ESCOBAR, BLAS	CONSEJERÍA DE ECONOMÍA, HACIENDA Y ADMÓN.	PÚBLICA 9310910 A.T.-POLÍTICAS COMUNITARIAS 9312210 A.T.-VERIFICACIONES FONDOS EUR 9777710 ASESOR TÉCNICO 135910 DP. GESTIÓN PRESUPUESTARIA 1764210 DP. SEGUIMIENTO PLANES Y EVAL. POLÍTICAS 1764710 A.T.-PROG. Y SEG. INVERSIONES	NO CUMPLE REQUISITO EXPERIENCIA NO TENER REQUISITO EXPERIENCIA EN ÁREA NO TENER REQUISITO EXPERIENCIA EN ÁREA NO CUMPLE REQUISITO EXPERIENCIA NO CUMPLE REQUISITO EXPERIENCIA NO CUMPLE REQUISITO EXPERIENCIA
***8488**	LUQUE GOMEZ, JOSEFA	CONSEJERÍA DE EMPLEO, EMPRESA Y COMERCIO TODOS LOS PUESTOS EXCLUIDOS		
***4253**	LUQUE LUQUE, SALUD	CONSEJERÍA DE ECONOMÍA, HACIENDA Y ADMÓN. PARTIC + CONVOC - NO PRESENTA ANEXO VII	PÚBLICA	
***2360**	MACIAS MOLINA, JUAN ANTONIO	CONSEJERÍA DE CONOCIMIENTO, INVESTIGACIÓN Y UNIVERSID. TODOS LOS PUESTOS EXCLUIDOS	9920610 SC. FOMENTO ESTUDIOS 1055910 SC. FPI Y AYUDAS INV 1055010 SC. APOYO GR. Y CEN	NO PERTENECE A LA ADMON. PTO. SOLICITADO NO PERTENECE A LA ADMON. PTO. SOLICITADO NO PERTENECE A LA ADMON. PTO. SOLICITADO
***3422**	MANZANERA DIAZ, MARTIN	CONSEJERÍA DE ECONOMÍA, HACIENDA Y ADMÓN. TODOS LOS PUESTOS EXCLUIDOS	PÚBLICA	
***1194**	MAQUEDA SERRANO, ALVARO	CONSEJERÍA DE ECONOMÍA, HACIENDA Y ADMÓN.	PÚBLICA 105210 DP. CONTABILIDAD	NO TENER REQUISITO EXPERIENCIA EN ÁREA
***4782**	MARIN HIDALGO, ISRAEL	CONSEJERÍA DE ECONOMÍA, HACIENDA Y ADMÓN.	PÚBLICA 1764610 ASESOR TÉCNICO 9304510 A.T.-COOP. TRANSFRONTERIZA 9310910 A.T.-POLÍTICAS COMUNITARIAS 1764710 A.T.-PROG. Y SEG. INVERSIONES 135910 DP. GESTIÓN PRESUPUESTARIA 1764210 DP. SEGUIMIENTO PLANES Y EVAL. POLÍTICAS 11473110 DP. INTERVENCIÓN	NO TENER REQUISITO EXPERIENCIA EN ÁREA NO TENER REQUISITO EXPERIENCIA EN ÁREA NO TENER REQUISITO EXPERIENCIA EN ÁREA NO TENER REQUISITO EXPERIENCIA EN ÁREA NO CUMPLE REQUISITO EXPERIENCIA NO TENER REQUISITO EXPERIENCIA EN ÁREA NO CUMPLE REQUISITO EXPERIENCIA
***8317**	MARQUEZ OLIVA, JOSE	CONSEJERÍA DE CONOCIMIENTO, INVESTIGACIÓN Y UNIVERSID. TODOS LOS PUESTOS EXCLUIDOS		
***6614**	MARTIN MORALES, VICTOR	CONSEJERÍA DE CONOCIMIENTO, INVESTIGACIÓN Y UNIVERSID. TODOS LOS PUESTOS EXCLUIDOS		
***9596**	MARTIN MORILLO, MARIA DEL MAR	CONSEJERÍA DE CONOCIMIENTO, INVESTIGACIÓN Y UNIVERSID. TODOS LOS PUESTOS EXCLUIDOS		
***6743**	MARTIN RUIZ COELLO, SUSANA	CONSEJERÍA DE CONOCIMIENTO, INVESTIGACIÓN Y UNIVERSID.	9920710 SC. GESTION INVERSIONES UNIVERSITARIAS 9166310 SC. INVERSIONES Y CONVENIOS 9132010 SC. REGIMEN ECONOMICO PERSONAL 9039410 SC. GESTIÓN ADMINISTRATIVA 12521610 A.T.-PREVENCIÓN RIESGOS LABORALES	< 2 AÑOS PTO DEF.CONCURSO, SALVO EXC < 2 AÑOS PTO DEF.CONCURSO, SALVO EXC < 2 AÑOS PTO DEF.CONCURSO, SALVO EXC < 2 AÑOS PTO DEF.CONCURSO, SALVO EXC < 2 AÑOS PTO DEF.CONCURSO, SALVO EXC NO TENER REQUISITO TITULACIÓN
***0532**	MARTIN VELASCO, JUAN JOSE	CONSEJERÍA DE CONOCIMIENTO, INVESTIGACIÓN Y UNIVERSID. TODOS LOS PUESTOS EXCLUIDOS		
***1151**	MARTINEZ FERNANDEZ, JOSE ANTONIO	CONSEJERÍA DE CONOCIMIENTO, INVESTIGACIÓN Y UNIVERSID.		

Las personas excluidas por la causa "Todos los puestos excluidos", que no muestren causa específica en los puestos solicitados, han solicitado puestos titularizados que no han entrado en la adjudicación.

LISTADO DEFINITIVO DE EXCLUSIONES EN LA CONSEJERÍA DE ECONOMÍA, CONOCIMIENTO, EMPRESAS Y UNIV. EN LA PROVINCIA DE SEVILLA

DNI	Apellidos, Nombre	Consejería Convocante/ Motivo de Exclusión Solicitud	Puesto	Motivo de Exclusión Puesto
***1151**	MARTINEZ FERNANDEZ, JOSE ANTONIO	CONSEJERÍA DE CONOCIMIENTO, INVESTIGACIÓN Y UNIVERSID. TODOS LOS PUESTOS EXCLUIDOS		
***5882**	MARTINEZ MUÑOZ, MARIA DOLORES	CONSEJERÍA DE CONOCIMIENTO, INVESTIGACIÓN Y UNIVERSID.	13226610 COORD. PREVENCIÓN RIESGOS LABORALES	< 2 AÑOS PTO DEF.CONCURSO, SALVO EXC
***2594**	MARTOS BOMBA, LAURA	CONSEJERÍA DE ECONOMÍA, HACIENDA Y ADMÓN. PÚBLICA TODOS LOS PUESTOS EXCLUIDOS	9609410 SC. GESTIÓN ECONÓMICA Y CONTRATACIÓN 9611110 SC. FISCAL 11438110 SC. COORDINACIÓN 2987110 DP. GESTIÓN COBROS FONDOS EUROPEOS 9992510 DP. PLANIFICACIÓN Y COORD. PUBLICA 8439210 ASESOR TÉCNICO 9312310 GBTE. COORDINACIÓN	< 2 AÑOS PTO DEF.CONCURSO, SALVO EXC < 2 AÑOS PTO DEF.CONCURSO, SALVO EXC < 2 AÑOS PTO DEF.CONCURSO, SALVO EXC < 2 AÑOS PTO DEF.CONCURSO, SALVO EXC < 2 AÑOS PTO DEF.CONCURSO, SALVO EXC < 2 AÑOS PTO DEF.CONCURSO, SALVO EXC < 2 AÑOS PTO DEF.CONCURSO, SALVO EXC
***2574**	MATA MORA, MARCOS	CONSEJERÍA DE ECONOMÍA, HACIENDA Y ADMÓN. PÚBLICA TODOS LOS PUESTOS EXCLUIDOS	8891810 ASESOR TÉCNICO 3266210 DP. PLANIFICACION Y COORDINACION	< 2 AÑOS PTO DEF.CONCURSO, SALVO EXC < 2 AÑOS PTO DEF.CONCURSO, SALVO EXC
***6014**	MATIAS MACIAS, MARIA DEL CARMEN	CONSEJERÍA DE ECONOMÍA, HACIENDA Y ADMÓN. PÚBLICA	9312210 A.T.-VERIFICACIONES FONDOS EUR 9777710 ASESOR TÉCNICO 1764710 A.T.-PROG. Y SEG. INVERSIONES 1764210 DP. SEGUIMIENTO PLANES Y EVAL. POLÍTICAS 1764610 ASESOR TÉCNICO 9310910 A.T.-POLÍTICAS COMUNITARIAS 9304510 A.T.-COOP. TRANSFRONTERIZA	NO TENER REQUISITO EXPERIENCIA EN ÁREA NO TENER REQUISITO EXPERIENCIA EN ÁREA NO CUMPLE REQUISITO EXPERIENCIA NO CUMPLE REQUISITO EXPERIENCIA NO CUMPLE REQUISITO EXPERIENCIA NO CUMPLE REQUISITO EXPERIENCIA
***9299**	MAZA GONGORA, JOSE MARIA DE LA	CONSEJERÍA DE ECONOMÍA, HACIENDA Y ADMÓN. PÚBLICA	2987710 A.T.-OTRAS INTERVENCIONES FEDER	NO TENER REQUISITO TITULACIÓN
***7633**	MENA GUIRADO, JOSE ANTONIO	CONSEJERÍA DE ECONOMÍA, HACIENDA Y ADMÓN. PÚBLICA	9585110 A.T.-TELEDETECCIÓN	NO TENER REQUISITO TITULACIÓN
***9224**	MENDEZ JUAREZ, RAFAEL	CONSEJERÍA DE CONOCIMIENTO, INVESTIGACIÓN Y UNIVERSID. TODOS LOS PUESTOS EXCLUIDOS		
***8373**	MINGORANCE ESCOBAR, MAGDALENA PILAR	CONSEJERÍA DE CONOCIMIENTO, INVESTIGACIÓN Y UNIVERSID. TODOS LOS PUESTOS EXCLUIDOS	8324010 SC. ADMÓN Y REG. GRAL.	< 2 AÑOS PTO DEF.CONCURSO, SALVO EXC
***9830**	MONTALVO FERNANDEZ, JESUS	CONSEJERÍA DE CONOCIMIENTO, INVESTIGACIÓN Y UNIVERSID.	9040410 PROGRAMADOR	< 2 AÑOS PTO DEF.CONCURSO, SALVO EXC
		CONSEJERÍA DE ECONOMÍA, HACIENDA Y ADMÓN. PÚBLICA TODOS LOS PUESTOS EXCLUIDOS	7073810 ASESOR TÉCNICO 106210 PROGRAMADOR 2982210 UN. TRATAMIENTO INFORMACION 7995810 JF. OPERACIÓN	< 2 AÑOS PTO DEF.CONCURSO, SALVO EXC < 2 AÑOS PTO DEF.CONCURSO, SALVO EXC < 2 AÑOS PTO DEF.CONCURSO, SALVO EXC < 2 AÑOS PTO DEF.CONCURSO, SALVO EXC
***2551**	MONTERO BARRERA, ALONSO	CONSEJERÍA DE ECONOMÍA, HACIENDA Y ADMÓN. PÚBLICA	9585110 A.T.-TELEDETECCIÓN	NO TENER REQUISITO TITULACIÓN
***8536**	MONTES POZO, ASUNCION	CONSEJERÍA DE CONOCIMIENTO, INVESTIGACIÓN Y UNIVERSID.		

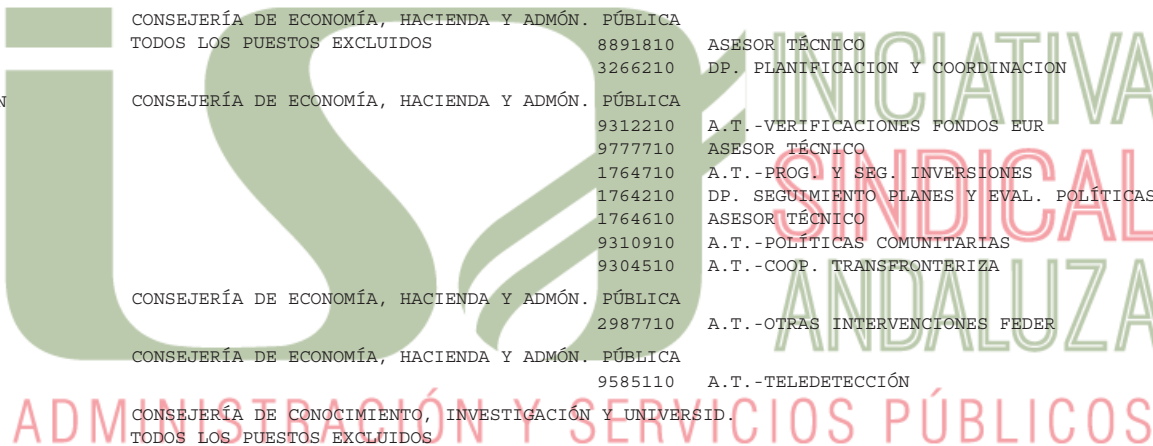

Las personas excluidas por la causa "Todos los puestos excluidos", que no muestren causa específica en los puestos solicitados, han solicitado puestos titularizados que no han entrado en la adjudicación.

LISTADO DEFINITIVO DE EXCLUSIONES EN LA CONSEJERÍA DE ECONOMÍA, CONOCIMIENTO, EMPRESAS Y UNIV. EN LA PROVINCIA DE SEVILLA

DNI	Apellidos, Nombre	Consejería Convocante/ Motivo de Exclusión Solicitud	Puesto	Motivo de Exclusión Puesto
***8536**	MONTES POZO, ASUNCION	CONSEJERÍA DE CONOCIMIENTO, INVESTIGACIÓN Y UNIVERSID.	12521610 A.T.-PREVENCIÓN RIESGOS LABORALES	NO TENER REQUISITO DE FORMACIÓN
		CONSEJERÍA DE ECONOMÍA, HACIENDA Y ADMÓN. PÚBLICA	1764610 ASESOR TÉCNICO	NO CUMPLE REQUISITO EXPERIENCIA
			9304510 A.T.-COOP. TRANSFRONTERIZA	NO CUMPLE REQUISITO EXPERIENCIA
			9310910 A.T.-POLÍTICAS COMUNITARIAS	NO CUMPLE REQUISITO EXPERIENCIA
			1764210 DP. SEGUIMIENTO PLANES Y EVAL. POLÍTICAS	NO CUMPLE REQUISITO EXPERIENCIA
***2051**	MONTES SEGOVIA, RAFAEL	CONSEJERÍA DE ECONOMÍA, HACIENDA Y ADMÓN. PÚBLICA	7073810 ASESOR TÉCNICO	NO CUMPLE REQUISITO EXPERIENCIA
***3658**	MORA PIZARROSO, ANA	CONSEJERÍA DE EMPLEO, EMPRESA Y COMERCIO	6683010 ASESOR TÉCNICO	NO TENER REQUISITO TITULACIÓN
***6000**	MORALES MOHEDANO, RAFAEL	CONSEJERÍA DE ECONOMÍA, HACIENDA Y ADMÓN. PÚBLICA	9585110 A.T.-TELEDETECCIÓN	NO TENER REQUISITO TITULACIÓN
***7333**	MORALES ROLDAN, ANTONIO	CONSEJERÍA DE ECONOMÍA, HACIENDA Y ADMÓN. PÚBLICA	9585110 A.T.-TELEDETECCIÓN	NO TENER REQUISITO TITULACIÓN
***7920**	MORENO CARO, MARIA CONSOLACION	CONSEJERÍA DE ECONOMÍA, HACIENDA Y ADMÓN. PÚBLICA	2293310 DP. CARTOGRAFIA	NO CUMPLE REQUISITO EXPERIENCIA
			9610510 DIRECTOR ARCHIVO CENTRAL	NO CUMPLE REQUISITO EXPERIENCIA
			9312310 GBTE. COORDINACIÓN	NO CUMPLE REQUISITO EXPERIENCIA
			135910 DP. GESTIÓN PRESUPUESTARIA	NO CUMPLE REQUISITO EXPERIENCIA
			8439210 ASESOR TÉCNICO	NO CUMPLE REQUISITO EXPERIENCIA
***3478**	MORENO CASTILLA, FERNANDO	CONSEJERÍA DE CONOCIMIENTO, INVESTIGACIÓN Y UNIVERSID. TODOS LOS PUESTOS EXCLUIDOS		
***8684**	MORENO FERNANDEZ, EMILIO	CONSEJERÍA DE ECONOMÍA, HACIENDA Y ADMÓN. PÚBLICA	3266210 DP. PLANIFICACION Y COORDINACION	NO PERTENECE AL GRUPO
***2157**	MORENO PEREZ DE LEON, NICOLAS JESUS	CONSEJERÍA DE CONOCIMIENTO, INVESTIGACIÓN Y UNIVERSID.	13212510 ASESOR TÉCNICO	NO PERTENECE AL GRUPO
***9654**	MORENO SANCHEZ, ANGEL	CONSEJERÍA DE CONOCIMIENTO, INVESTIGACIÓN Y UNIVERSID. TODOS LOS PUESTOS EXCLUIDOS	9039410 SC. GESTIÓN ADMINISTRATIVA	< 2 AÑOS PTO DEF.CONCURSO, SALVO EXC
***8540**	NARANJO ROMERO, FRANCISCO JOSE	CONSEJERÍA DE ECONOMÍA, HACIENDA Y ADMÓN. PÚBLICA	105210 DP. CONTABILIDAD	NO CUMPLE REQUISITO EXPERIENCIA
		CONSEJERÍA DE EMPLEO, EMPRESA Y COMERCIO TODOS LOS PUESTOS EXCLUIDOS		
***7749**	NAVARRETE GUZMAN, CARMEN	CONSEJERÍA DE ECONOMÍA, HACIENDA Y ADMÓN. PÚBLICA	7073810 ASESOR TÉCNICO	NO CUMPLE REQUISITO EXPERIENCIA
			105210 DP. CONTABILIDAD	NO TENER REQUISITO EXPERIENCIA EN ÁREA
			2982210 UN. TRATAMIENTO INFORMACION	NO CUMPLE REQUISITO EXPERIENCIA
***5313**	NAVARRO MARIN, JORGE DAVID	CONSEJERÍA DE CONOCIMIENTO, INVESTIGACIÓN Y UNIVERSID. TODOS LOS PUESTOS EXCLUIDOS		
***2429**	NAVARRO RUBIO, MARCOS	CONSEJERÍA DE ECONOMÍA, HACIENDA Y ADMÓN. PÚBLICA		

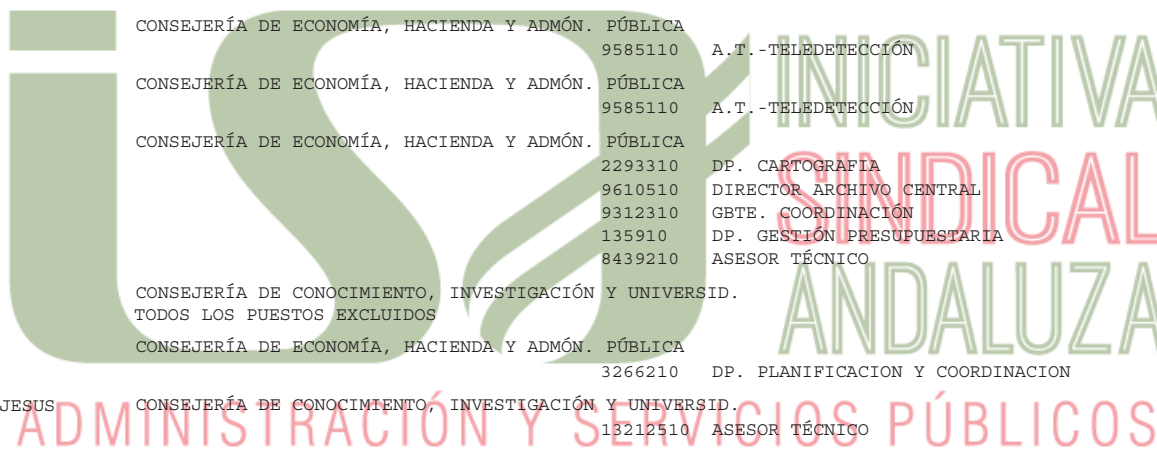

Las personas excluidas por la causa "Todos los puestos excluidos", que no muestren causa específica en los puestos solicitados, han solicitado puestos titularizados que no han entrado en la adjudicación.

LISTADO DEFINITIVO DE EXCLUSIONES EN LA CONSEJERÍA DE ECONOMÍA, CONOCIMIENTO, EMPRESAS Y UNIV. EN LA PROVINCIA DE SEVILLA

DNI	Apellidos, Nombre	Consejería Convocante/ Motivo de Exclusión Solicitud	Puesto	Motivo de Exclusión Puesto
***2429**	NAVARRO RUBIO, MARCOS	CONSEJERÍA DE ECONOMÍA, HACIENDA Y ADMÓN. PÚBLICA TODOS LOS PUESTOS EXCLUIDOS	9992510 DP. PLANIFICACIÓN Y COORD. PUBLICA 9611110 SC. FISCAL 2987110 DP. GESTIÓN COBROS FONDOS EUROPEOS 11438010 SC. INFORMACIÓN 11438110 SC. COORDINACIÓN 11438610 SC. INSPECCIÓN COMPETENCIA 1763910 DP. PLANIFICACIÓN POLÍTICAS DE BIENESTAR 1762810 DP. PROGRAMACIÓN FEDER 1762710 DP. CERTIFICACIONES 135910 DP. GESTIÓN PRESUPUESTARIA 1762310 SC. COMISIÓN DELEGADA 11496710 ASESOR TÉCNICO 141910 SC. SEGUIMIENTO 1764210 DP. SEGUIMIENTO PLANES Y EVAL. POLÍTICAS 11437710 SC. GESTIÓN ECONÓMICA Y CONTRATACIÓN 11473110 DP. INTERVENCIÓN 2982510 A.T.-POLÍTICAS INNOVACIÓN 9778410 ASESOR TÉCNICO 1764710 A.T.-PROG. Y SEG. INVERSIONES 9312210 A.T.-VERIFICACIONES FONDOS EUR 9777710 ASESOR TÉCNICO 142010 A.T.-COORDINACIÓN INVERSIONES 1764610 ASESOR TÉCNICO 9304510 A.T.-COOP. TRANSFRONTERIZA 9310910 A.T.-POLÍTICAS COMUNITARIAS	NO TENER REQUISITO EXPERIENCIA EN ÁREA NO CUMPLE REQUISITO EXPERIENCIA NO TENER REQUISITO EXPERIENCIA EN ÁREA NO CUMPLE REQUISITO EXPERIENCIA NO TENER REQUISITO EXPERIENCIA EN ÁREA NO TENER REQUISITO EXPERIENCIA EN ÁREA NO CUMPLE REQUISITO EXPERIENCIA NO CUMPLE REQUISITO EXPERIENCIA NO CUMPLE REQUISITO EXPERIENCIA NO TENER REQUISITO EXPERIENCIA EN ÁREA NO TENER REQUISITO EXPERIENCIA EN ÁREA NO CUMPLE REQUISITO EXPERIENCIA NO CUMPLE REQUISITO EXPERIENCIA NO TENER REQUISITO EXPERIENCIA EN ÁREA NO TENER REQUISITO EXPERIENCIA EN ÁREA NO CUMPLE REQUISITO EXPERIENCIA NO CUMPLE REQUISITO EXPERIENCIA NO TENER REQUISITO EXPERIENCIA EN ÁREA NO TENER REQUISITO EXPERIENCIA EN ÁREA NO TENER REQUISITO EXPERIENCIA EN ÁREA
***7142**	NOGALES ACEDO, ELISA	CONSEJERÍA DE ECONOMÍA, HACIENDA Y ADMÓN. PÚBLICA 2982210 UN. TRATAMIENTO INFORMACION		NO TENER REQUISITO EXPERIENCIA EN ÁREA
***8882**	NOGUER MEDIAVILLA, ANA MARIA	CONSEJERÍA DE CONOCIMIENTO, INVESTIGACIÓN Y UNIVERSID. TODOS LOS PUESTOS EXCLUIDOS PARTIC + CONVOC - NO PRESENTA ANEXO VII		
***9296**	NOVAL RAMOS, VIRGINIA MARIA	CONSEJERÍA DE CONOCIMIENTO, INVESTIGACIÓN Y UNIVERSID. TODOS LOS PUESTOS EXCLUIDOS	9131910 UN. GESTION PERSONAL 8324010 SC. ADMÓN Y REG. GRAL.	< 2 AÑOS PTO DEF.CONCURSO, SALVO EXC < 2 AÑOS PTO DEF.CONCURSO, SALVO EXC
***3556**	NUÑEZ DELGADO, ANA MARIA	CONSEJERÍA DE ECONOMÍA, HACIENDA Y ADMÓN. PÚBLICA TODOS LOS PUESTOS EXCLUIDOS	10963210 NG. CONTRATACIÓN E INVENTARIO 9610410 NG. REGIMEN INTERIOR	< 2 AÑOS PTO DEF.CONCURSO, SALVO EXC < 2 AÑOS PTO DEF.CONCURSO, SALVO EXC
***4671**	NUÑEZ ENRI, MIGUEL	CONSEJERÍA DE ECONOMÍA, HACIENDA Y ADMÓN. PÚBLICA 2982210 UN. TRATAMIENTO INFORMACION		NO CUMPLE REQUISITO EXPERIENCIA
***2160**	OLANO CLARET, PEDRO LUIS	CONSEJERÍA DE ECONOMÍA, HACIENDA Y ADMÓN. PÚBLICA TODOS LOS PUESTOS EXCLUIDOS		
***1127**		CONSEJERÍA DE ECONOMÍA, HACIENDA Y ADMÓN. PÚBLICA		



Las personas excluidas por la causa "Todos los puestos excluidos", que no muestren causa específica en los puestos solicitados, han solicitado puestos titularizados que no han entrado en la adjudicación.

LISTADO DEFINITIVO DE EXCLUSIONES EN LA CONSEJERÍA DE ECONOMÍA, CONOCIMIENTO, EMPRESAS Y UNIV. EN LA PROVINCIA DE SEVILLA

DNI	Apellidos, Nombre	Consejería Convocante/ Motivo de Exclusión Solicitud	Puesto	Motivo de Exclusión Puesto
***1127**	OLIVA MARTIN, AINOA	CONSEJERÍA DE ECONOMÍA, HACIENDA Y ADMÓN.	PÚBLICA 9722510 ASESOR TÉCNICO 9370910 ASESOR TÉCNICO	NO TENER REQUISITO EXPERIENCIA EN ÁREA NO TENER REQUISITO EXPERIENCIA EN ÁREA
***4596**	OLIVA MORA, JOSE RAMON	CONSEJERÍA DE ECONOMÍA, HACIENDA Y ADMÓN.	PÚBLICA TODOS LOS PUESTOS EXCLUIDOS	
***3945**	OLIVA PAEZ, ANGELES MARIA	CONSEJERÍA DE ECONOMÍA, HACIENDA Y ADMÓN.	PÚBLICA 1764710 A.T.-PROG. Y SEG. INVERSIONES 135910 DP. GESTIÓN PRESUPUESTARIA 1764210 DP. SEGUIMIENTO PLANES Y EVAL. POLÍTICAS 11473110 DP. INTERVENCIÓN 1764610 ASESOR TÉCNICO 9304510 A.T.-COOP. TRANSFRONTERIZA 9310910 A.T.-POLÍTICAS COMUNITARIAS	NO TENER REQUISITO EXPERIENCIA EN ÁREA NO CUMPLE REQUISITO EXPERIENCIA NO TENER REQUISITO EXPERIENCIA EN ÁREA NO CUMPLE REQUISITO EXPERIENCIA NO TENER REQUISITO EXPERIENCIA EN ÁREA NO TENER REQUISITO EXPERIENCIA EN ÁREA NO TENER REQUISITO EXPERIENCIA EN ÁREA
***1042**	ORNEDO BLANCO, ANA MARIA	CONSEJERÍA DE ECONOMÍA, HACIENDA Y ADMÓN.	PÚBLICA 105210 DP. CONTABILIDAD	NO CUMPLE REQUISITO EXPERIENCIA
***0151**	OROZCO ESPADA, MIGUEL	CONSEJERÍA DE ECONOMÍA, HACIENDA Y ADMÓN.	PÚBLICA 9585110 A.T.-TELEDETECCIÓN	NO TENER REQUISITO TITULACIÓN
***9028**	ORTEGA ALVAREZ, SONIA	CONSEJERÍA DE EMPLEO, EMPRESA Y COMERCIO	9815910 ASESOR TÉCNICO-PROMOCIÓN COMERCIAL	NO TENER REQUISITO EXPERIENCIA EN ÁREA
***5016**	OSUNA JIMENEZ, RAFAEL ANGEL	CONSEJERÍA DE ECONOMÍA, HACIENDA Y ADMÓN.	PÚBLICA 9585110 A.T.-TELEDETECCIÓN	NO TENER REQUISITO TITULACIÓN
***5763**	PALMA ROJAS, ANA BELEN	CONSEJERÍA DE ECONOMÍA, HACIENDA Y ADMÓN.	PÚBLICA 11438110 SC. COORDINACIÓN	NO CUMPLE REQUISITO EXPERIENCIA
***2572**	PASCUAL ORIVE, CRISTINA	CONSEJERÍA DE CONOCIMIENTO, INVESTIGACIÓN Y UNIVERSID.	2509910 PROGRAMADOR 9040410 PROGRAMADOR 421110 JF. OPERACIÓN	NO TENER REQUISITO EXPERIENCIA EN ÁREA NO TENER REQUISITO EXPERIENCIA EN ÁREA NO TENER REQUISITO EXPERIENCIA EN ÁREA
		CONSEJERÍA DE ECONOMÍA, HACIENDA Y ADMÓN.	PÚBLICA 106210 PROGRAMADOR 2982210 UN. TRATAMIENTO INFORMACION	NO TENER REQUISITO EXPERIENCIA EN ÁREA NO TENER REQUISITO EXPERIENCIA EN ÁREA
***2602**	PASCUAL ORIVE, MARIA DE LA PAZ	CONSEJERÍA DE CONOCIMIENTO, INVESTIGACIÓN Y UNIVERSID.	2509910 PROGRAMADOR 9040410 PROGRAMADOR 421110 JF. OPERACIÓN	NO CUMPLE REQUISITO EXPERIENCIA NO TENER REQUISITO EXPERIENCIA EN ÁREA NO CUMPLE REQUISITO EXPERIENCIA NO CUMPLE REQUISITO EXPERIENCIA
		CONSEJERÍA DE ECONOMÍA, HACIENDA Y ADMÓN.	PÚBLICA 106210 PROGRAMADOR 2982210 UN. TRATAMIENTO INFORMACION	NO TENER REQUISITO EXPERIENCIA EN ÁREA NO TENER REQUISITO EXPERIENCIA EN ÁREA
***3265**	PAZ RODRIGUEZ NAVAS, MARIA ALEJANDRA	CONSEJERÍA DE CONOCIMIENTO, INVESTIGACIÓN Y UNIVERSID. TODOS LOS PUESTOS EXCLUIDOS		

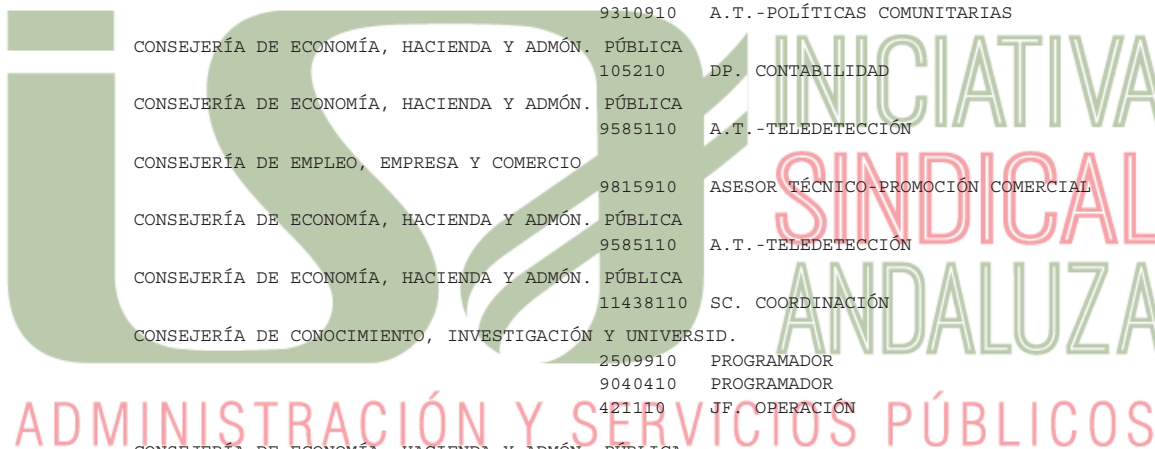

Las personas excluidas por la causa "Todos los puestos excluidos", que no muestren causa específica en los puestos solicitados, han solicitado puestos titularizados que no han entrado en la adjudicación.

LISTADO DEFINITIVO DE EXCLUSIONES EN LA CONSEJERÍA DE ECONOMÍA, CONOCIMIENTO, EMPRESAS Y UNIV. EN LA PROVINCIA DE SEVILLA

DNI	Apellidos, Nombre	Consejería Convocante/ Motivo de Exclusión Solicitud	Puesto	Motivo de Exclusión Puesto
***8388**	PELAEZ MONTALVO, FRANCISCO JOSE	CONSEJERÍA DE EMPLEO, EMPRESA Y COMERCIO	6679810 ASESOR GESTION ECONOMICO ADMINISTRATIVA	NO TENER REQUISITO EXPERIENCIA EN ÁREA
***2391**	PEREIRA FRANCO, NURIA	CONSEJERÍA DE CONOCIMIENTO, INVESTIGACIÓN Y UNIVERSID.	8324010 SC. ADMÓN Y REG. GRAL. 9131910 UN. GESTION PERSONAL 9101810 NG. GESTIÓN FISCAL 1577910 NG. GESTIÓN CONTABLE 3215010 NG. GESTIÓN 1668510 NG. INVENTARIO 9166410 NG. INVERSIONES 3216110 NG. DIFUSIÓN Y TRÁMITE 1056710 UN. GESTION 1054710 NG. GESTIÓN 1056810 NG. GESTIÓN 1059510 NG. GESTIÓN 1055110 NG. GESTIÓN 1056010 UN. GESTION 2601810 UN. GESTION 1580010 NG. GASTOS CORRIENTES 1579810 NG. PERSONAL LABORAL 421710 NG. NOMINAS 11787510 NG. GESTIÓN 1668910 NG. TRAMITACION 2567110 NG. GESTIÓN RECURSOS 9166510 NG. PUBLICACIONES 440010 NG. GESTIÓN 1057110 NG. AYUDAS 2601610 UN. TRAMITACION 9285910 NG. DOCUMENTACIÓN Y ARCHIVO 2535810 UN. GESTION	< 2 AÑOS PTO DEF. CONCURSO, SALVO EXC < 2 AÑOS PTO DEF. CONCURSO, SALVO EXC < 2 AÑOS PTO DEF. CONCURSO, SALVO EXC < 2 AÑOS PTO DEF. CONCURSO, SALVO EXC < 2 AÑOS PTO DEF. CONCURSO, SALVO EXC < 2 AÑOS PTO DEF. CONCURSO, SALVO EXC < 2 AÑOS PTO DEF. CONCURSO, SALVO EXC < 2 AÑOS PTO DEF. CONCURSO, SALVO EXC < 2 AÑOS PTO DEF. CONCURSO, SALVO EXC < 2 AÑOS PTO DEF. CONCURSO, SALVO EXC < 2 AÑOS PTO DEF. CONCURSO, SALVO EXC < 2 AÑOS PTO DEF. CONCURSO, SALVO EXC < 2 AÑOS PTO DEF. CONCURSO, SALVO EXC < 2 AÑOS PTO DEF. CONCURSO, SALVO EXC < 2 AÑOS PTO DEF. CONCURSO, SALVO EXC < 2 AÑOS PTO DEF. CONCURSO, SALVO EXC < 2 AÑOS PTO DEF. CONCURSO, SALVO EXC < 2 AÑOS PTO DEF. CONCURSO, SALVO EXC < 2 AÑOS PTO DEF. CONCURSO, SALVO EXC < 2 AÑOS PTO DEF. CONCURSO, SALVO EXC < 2 AÑOS PTO DEF. CONCURSO, SALVO EXC < 2 AÑOS PTO DEF. CONCURSO, SALVO EXC < 2 AÑOS PTO DEF. CONCURSO, SALVO EXC < 2 AÑOS PTO DEF. CONCURSO, SALVO EXC
***3898**	PEREZ GOMEZ, MARIA TERESA	CONSEJERÍA DE CONOCIMIENTO, INVESTIGACIÓN Y UNIVERSID. TODOS LOS PUESTOS EXCLUIDOS		
***2431**	PEREZ LLAMAS, INMACULADA	CONSEJERÍA DE CONOCIMIENTO, INVESTIGACIÓN Y UNIVERSID. TODOS LOS PUESTOS EXCLUIDOS		
***4420**	PEREZ ROMERO, MARIA DEL ROCIO	CONSEJERÍA DE ECONOMÍA, HACIENDA Y ADMÓN. PÚBLICA TODOS LOS PUESTOS EXCLUIDOS		
***8228**	PEREZ SANTIAGO, JUSTA	CONSEJERÍA DE ECONOMÍA, HACIENDA Y ADMÓN. PÚBLICA	105210 DP. CONTABILIDAD	NO CUMPLE REQUISITO EXPERIENCIA
***7736**	PEREZ SUERO, LUIS MIGUEL	CONSEJERÍA DE CONOCIMIENTO, INVESTIGACIÓN Y UNIVERSID.	9131510 DP. SEGUIMIENTO Y CONTROL PRESUPUESTARIO 9285110 ASESOR TÉCNICO	NO TENER REQUISITO EXPERIENCIA EN ÁREA NO TENER REQUISITO EXPERIENCIA EN ÁREA
		CONSEJERÍA DE ECONOMÍA, HACIENDA Y ADMÓN. PÚBLICA	141910 SC. SEGUIMIENTO 9609410 SC. GESTIÓN ECONÓMICA Y CONTRATACIÓN	NO CUMPLE REQUISITO EXPERIENCIA NO CUMPLE REQUISITO EXPERIENCIA



Las personas excluidas por la causa "Todos los puestos excluidos", que no muestren causa específica en los puestos solicitados, han solicitado puestos titularizados que no han entrado en la adjudicación.

LISTADO DEFINITIVO DE EXCLUSIONES EN LA CONSEJERÍA DE ECONOMÍA, CONOCIMIENTO, EMPRESAS Y UNIV. EN LA PROVINCIA DE SEVILLA

DNI	Apellidos, Nombre	Consejería Convocante/ Motivo de Exclusión Solicitud	Puesto	Motivo de Exclusión Puesto
***7736**	PEREZ SUERO, LUIS MIGUEL	CONSEJERÍA DE ECONOMÍA, HACIENDA Y ADMÓN. PÚBLICA	11437710 SC. GESTIÓN ECONÓMICA Y CONTRATACIÓN	NO CUMPLE REQUISITO EXPERIENCIA
			9876710 A.T.-DIVULGACIÓN Y DIFUSIÓN	NO CUMPLE REQUISITO EXPERIENCIA
***5229**	PIÑA SANABRIA, ROBERTO	CONSEJERÍA DE CONOCIMIENTO, INVESTIGACIÓN Y UNIVERSID.	9294510 ASESOR TECNICO-ORDENACION AYUDAS	NO TENER REQUISITO EXPERIENCIA EN ÁREA
		CONSEJERÍA DE ECONOMÍA, HACIENDA Y ADMÓN. PÚBLICA	9312210 A.T.-VERIFICACIONES FONDOS EUR	NO TENER REQUISITO EXPERIENCIA EN ÁREA
			9777710 ASESOR TÉCNICO	NO CUMPLE REQUISITO EXPERIENCIA EN ÁREA
			105210 DP. CONTABILIDAD	NO TENER REQUISITO EXPERIENCIA EN ÁREA
			1764610 ASESOR TÉCNICO	NO CUMPLE REQUISITO EXPERIENCIA EN ÁREA
			9304510 A.T.-COOP. TRANSFRONTERIZA	NO TENER REQUISITO EXPERIENCIA EN ÁREA
			135910 DP. GESTIÓN PRESUPUESTARIA	NO TENER REQUISITO EXPERIENCIA EN ÁREA
			9310910 A.T.-POLÍTICAS COMUNITARIAS	NO CUMPLE REQUISITO EXPERIENCIA EN ÁREA
			1764210 DP. SEGUIMIENTO PLANES Y EVAL. POLÍTICAS	NO TENER REQUISITO EXPERIENCIA EN ÁREA
			1764710 A.T.-PROG. Y SEG. INVERSIONES	NO TENER REQUISITO EXPERIENCIA EN ÁREA
			8891810 ASESOR TÉCNICO	NO CUMPLE REQUISITO EXPERIENCIA
			11473110 DP. INTERVENCIÓN	NO TENER REQUISITO EXPERIENCIA EN ÁREA
***8424**	PLA CUEVAS, ANA	CONSEJERÍA DE CONOCIMIENTO, INVESTIGACIÓN Y UNIVERSID. TODOS LOS PUESTOS EXCLUIDOS		
***4578**	POLVILLO GOMEZ, MARGARITA	CONSEJERÍA DE ECONOMÍA, HACIENDA Y ADMÓN. PÚBLICA	11437410 SC. PERSONAL Y ASUNTOS GRALES.	NO CUMPLE REQUISITO EXPERIENCIA
***2572**	PORTELA LOPEZ, GEMMA	CONSEJERÍA DE ECONOMÍA, HACIENDA Y ADMÓN. PÚBLICA	7073210 A.T.-PROYECTOS	NO PERTENECE AL GRUPO
***5161**	PRADO ARCOS, LEOPOLDO JESUS DEL	CONSEJERÍA DE ECONOMÍA, HACIENDA Y ADMÓN. PÚBLICA TODOS LOS PUESTOS EXCLUIDOS		
***5731**	PRIETO MARTINEZ, JAVIER	CONSEJERÍA DE ECONOMÍA, HACIENDA Y ADMÓN. PÚBLICA	9585110 A.T.-TELEDETECCIÓN	NO TENER REQUISITO TITULACIÓN
***4173**	PUERTAS LARIOS, JOSUE RAUL	CONSEJERÍA DE CONOCIMIENTO, INVESTIGACIÓN Y UNIVERSID.	13226610 COORD. PREVENCIÓN RIESGOS LABORALES	NO TENER REQUISITO DE FORMACIÓN
***2541**	PUERTO RODRIGUEZ, JOSE JAVIER	CONSEJERÍA DE CONOCIMIENTO, INVESTIGACIÓN Y UNIVERSID.	6667610 ASESOR TÉCNICO	NO TENER REQUISITO EXPERIENCIA EN ÁREA
			9039410 SC. GESTIÓN ADMINISTRATIVA	NO TENER REQUISITO EXPERIENCIA EN ÁREA
			1055710 SC. PERSONAL, ADMÓN. Y SERVICIOS	NO TENER REQUISITO EXPERIENCIA EN ÁREA
			8324010 SC. ADMÓN Y REG. GRAL.	NO TENER REQUISITO EXPERIENCIA EN ÁREA
			2601810 UN. GESTION	NO TENER REQUISITO EXPERIENCIA EN ÁREA
			9131810 A.T.-FORMACIÓN	NO TENER REQUISITO EXPERIENCIA EN ÁREA
			9131910 UN. GESTION PERSONAL	NO TENER REQUISITO EXPERIENCIA EN ÁREA
***7346**	QUILES MACHADO, CARMEN GLORIA	CONSEJERÍA DE CONOCIMIENTO, INVESTIGACIÓN Y UNIVERSID.		

Las personas excluidas por la causa "Todos los puestos excluidos", que no muestren causa específica en los puestos solicitados, han solicitado puestos titularizados que no han entrado en la adjudicación.

LISTADO DEFINITIVO DE EXCLUSIONES EN LA CONSEJERÍA DE ECONOMÍA, CONOCIMIENTO, EMPRESAS Y UNIV. EN LA PROVINCIA DE SEVILLA

DNI	Apellidos, Nombre	Consejería Convocante/ Motivo de Exclusión Solicitud	Puesto	Motivo de Exclusión Puesto
***7346**	QUILES MACHADO, CARMEN GLORIA	CONSEJERÍA DE CONOCIMIENTO, INVESTIGACIÓN Y UNIVERSID.	1577910 NG. GESTIÓN CONTABLE	NO PERTENECE AL CUERPO PARTICIPACIÓN
***2662**	RAMIREZ MANZANO, FELIPA MARIA	CONSEJERÍA DE CONOCIMIENTO, INVESTIGACIÓN Y UNIVERSID. TODOS LOS PUESTOS EXCLUIDOS	1668510 NG. INVENTARIO 9101810 NG. GESTIÓN FISCAL 1577910 NG. GESTIÓN CONTABLE 8324010 SC. ADMÓN Y REG. GRAL. 9131910 UN. GESTION PERSONAL 2601810 UN. GESTION 9285910 NG. DOCUMENTACIÓN Y ARCHIVO 2601610 UN. TRAMITACION 2535810 UN. GESTION 1057110 NG. AYUDAS 440010 NG. GESTIÓN 1059510 NG. GESTIÓN 1056810 NG. GESTIÓN 1056710 UN. GESTION 1056010 UN. GESTION 1055110 NG. GESTIÓN 1054710 NG. GESTIÓN 1579810 NG. PERSONAL LABORAL 1580010 NG. GASTOS CORRIENTES 2567110 NG. GESTIÓN RECURSOS 421710 NG. NOMINAS 11787510 NG. GESTIÓN 9166510 NG. PUBLICACIONES 9166410 NG. INVERSIONES 3216110 NG. DIFUSIÓN Y TRÁMITE 3215010 NG. GESTIÓN 1668910 NG. TRAMITACION	< 2 AÑOS PTO DEF. CONCURSO, SALVO EXC < 2 AÑOS PTO DEF. CONCURSO, SALVO EXC < 2 AÑOS PTO DEF. CONCURSO, SALVO EXC < 2 AÑOS PTO DEF. CONCURSO, SALVO EXC < 2 AÑOS PTO DEF. CONCURSO, SALVO EXC < 2 AÑOS PTO DEF. CONCURSO, SALVO EXC < 2 AÑOS PTO DEF. CONCURSO, SALVO EXC < 2 AÑOS PTO DEF. CONCURSO, SALVO EXC < 2 AÑOS PTO DEF. CONCURSO, SALVO EXC < 2 AÑOS PTO DEF. CONCURSO, SALVO EXC < 2 AÑOS PTO DEF. CONCURSO, SALVO EXC < 2 AÑOS PTO DEF. CONCURSO, SALVO EXC < 2 AÑOS PTO DEF. CONCURSO, SALVO EXC < 2 AÑOS PTO DEF. CONCURSO, SALVO EXC < 2 AÑOS PTO DEF. CONCURSO, SALVO EXC < 2 AÑOS PTO DEF. CONCURSO, SALVO EXC < 2 AÑOS PTO DEF. CONCURSO, SALVO EXC < 2 AÑOS PTO DEF. CONCURSO, SALVO EXC < 2 AÑOS PTO DEF. CONCURSO, SALVO EXC < 2 AÑOS PTO DEF. CONCURSO, SALVO EXC < 2 AÑOS PTO DEF. CONCURSO, SALVO EXC < 2 AÑOS PTO DEF. CONCURSO, SALVO EXC < 2 AÑOS PTO DEF. CONCURSO, SALVO EXC < 2 AÑOS PTO DEF. CONCURSO, SALVO EXC
***6844**	RANGEL ARIAS, PATRICIA ISABEL	CONSEJERÍA DE ECONOMÍA, HACIENDA Y ADMÓN. PÚBLICA	1764610 ASESOR TÉCNICO 9304510 A.T.-COOP. TRANSFRONTERIZA 9310910 A.T.-POLÍTICAS COMUNITARIAS 1764210 DP. SEGUIMIENTO PLANES Y EVAL. POLÍTICAS 9777710 ASESOR TÉCNICO	NO TENER REQUISITO EXPERIENCIA EN ÁREA NO TENER REQUISITO EXPERIENCIA EN ÁREA NO TENER REQUISITO EXPERIENCIA EN ÁREA NO TENER REQUISITO EXPERIENCIA EN ÁREA NO CUMPLE REQUISITO EXPERIENCIA
***2267**	RIOS ARAGON, ANA MARIA	CONSEJERÍA DE CONOCIMIENTO, INVESTIGACIÓN Y UNIVERSID.	9294510 ASESOR TECNICO-ORDENACION AYUDAS 12521610 A.T.-PREVENCIÓN RIESGOS LABORALES 1059210 DP. SEGUIMIENTO R.I.C.A Y P.A.U. 13226610 COORD. PREVENCIÓN RIESGOS LABORALES	NO TENER REQUISITO EXPERIENCIA EN ÁREA NO TENER REQUISITO DE FORMACIÓN NO TENER REQUISITO EXPERIENCIA EN ÁREA NO TENER REQUISITO DE FORMACIÓN
		CONSEJERÍA DE ECONOMÍA, HACIENDA Y ADMÓN. PÚBLICA	9312210 A.T.-VERIFICACIONES FONDOS EUR 9777710 ASESOR TÉCNICO 2982210 UN. TRATAMIENTO INFORMACION	NO TENER REQUISITO EXPERIENCIA EN ÁREA NO TENER REQUISITO EXPERIENCIA EN ÁREA NO TENER REQUISITO EXPERIENCIA EN ÁREA



Las personas excluidas por la causa "Todos los puestos excluidos", que no muestren causa específica en los puestos solicitados, han solicitado puestos titularizados que no han entrado en la adjudicación.

LISTADO DEFINITIVO DE EXCLUSIONES EN LA CONSEJERÍA DE ECONOMÍA, CONOCIMIENTO, EMPRESAS Y UNIV. EN LA PROVINCIA DE SEVILLA

DNI	Apellidos, Nombre	Consejería Convocante/ Motivo de Exclusión Solicitud	Puesto	Motivo de Exclusión Puesto
***2267**	RIOS ARAGON, ANA MARIA	CONSEJERÍA DE ECONOMÍA, HACIENDA Y ADMÓN.	PÚBLICA 9310910 A.T.-POLÍTICAS COMUNITARIAS 8891810 ASESOR TÉCNICO 1764710 A.T.-PROG. Y SEG. INVERSIONES 1764210 DP. SEGUIMIENTO PLANES Y EVAL. POLÍTICAS 1764610 ASESOR TÉCNICO 9304510 A.T.-COOP. TRANSFRONTERIZA 11473110 DP. INTERVENCIÓN 135910 DP. GESTIÓN PRESUPUESTARIA	NO CUMPLE REQUISITO EXPERIENCIA NO CUMPLE REQUISITO EXPERIENCIA NO CUMPLE REQUISITO EXPERIENCIA NO CUMPLE REQUISITO EXPERIENCIA NO CUMPLE REQUISITO EXPERIENCIA NO CUMPLE REQUISITO EXPERIENCIA NO CUMPLE REQUISITO EXPERIENCIA NO CUMPLE REQUISITO EXPERIENCIA
***6262**	RIVERO SALAZAR, ANTONIO	CONSEJERÍA DE ECONOMÍA, HACIENDA Y ADMÓN.	PÚBLICA 2982210 UN. TRATAMIENTO INFORMACION	NO TENER REQUISITO EXPERIENCIA EN ÁREA
***0100**	RODRIGUEZ BARCIA, MARIA	CONSEJERÍA DE EMPLEO, EMPRESA Y COMERCIO	437510 SC. FOMENTO Y PROMOCIÓN COMERCIAL 9795110 A.T.-RÉGIMEN JURÍDICO CÁMARAS 9815910 ASESOR TÉCNICO-PROMOCIÓN COMERCIAL	NO TENER REQUISITO EXPERIENCIA EN ÁREA NO TENER REQUISITO EXPERIENCIA EN ÁREA NO TENER REQUISITO EXPERIENCIA EN ÁREA
***9461**	RODRIGUEZ BARROSO, JOSEFA	CONSEJERÍA DE CONOCIMIENTO, INVESTIGACIÓN Y UNIVERSID.	11421710 ASESOR TÉCNICO 13212510 ASESOR TÉCNICO	NO TENER REQUISITO EXPERIENCIA EN ÁREA NO TENER REQUISITO EXPERIENCIA EN ÁREA
***1180**	RODRIGUEZ DOMINGUEZ, PEDRO ANTONIO	CONSEJERÍA DE ECONOMÍA, HACIENDA Y ADMÓN. CONSEJERÍA DE EMPLEO, EMPRESA Y COMERCIO	PÚBLICA 135910 DP. GESTIÓN PRESUPUESTARIA 9456310 A.T.-OBRAS	NO TENER REQUISITO EXPERIENCIA EN ÁREA NO TENER REQUISITO TITULACIÓN
***5391**	RODRIGUEZ GARCIA, AMALIA CRISTINA	CONSEJERÍA DE CONOCIMIENTO, INVESTIGACIÓN Y UNIVERSID.	9920710 SC. GESTIÓN INVERSIONES UNIVERSITARIAS	< 2 AÑOS PTO DEF.CONCURSO, SALVO EXC
***1445**	RODRIGUEZ LOPEZ, MANUEL DE JESUS	CONSEJERÍA DE ECONOMÍA, HACIENDA Y ADMÓN.	PÚBLICA 105210 DP. CONTABILIDAD	NO CUMPLE REQUISITO EXPERIENCIA
***6254**	RODRIGUEZ MAGRO, LUISA	CONSEJERÍA DE CONOCIMIENTO, INVESTIGACIÓN Y UNIVERSID. TODOS LOS PUESTOS EXCLUIDOS		
		CONSEJERÍA DE ECONOMÍA, HACIENDA Y ADMÓN.	PÚBLICA 9312310 GBTE. COORDINACIÓN 8439210 ASESOR TÉCNICO	NO CUMPLE REQUISITO EXPERIENCIA NO CUMPLE REQUISITO EXPERIENCIA
***1017**	RODRIGUEZ MONTERO, MARIA CARMEN	CONSEJERÍA DE CONOCIMIENTO, INVESTIGACIÓN Y UNIVERSID. TODOS LOS PUESTOS EXCLUIDOS		
***1415**	RODRIGUEZ PIÑEYRO, JORGE	CONSEJERÍA DE CONOCIMIENTO, INVESTIGACIÓN Y UNIVERSID. TODOS LOS PUESTOS EXCLUIDOS	8324010 SC. ADMÓN Y REG. GRAL. 2601810 UN. GESTION 9131910 UN. GESTION PERSONAL 9040410 PROGRAMADOR 421710 NG. NOMINAS 440010 NG. GESTIÓN 1054710 NG. GESTIÓN	< 2 AÑOS PTO DEF.CONCURSO, SALVO EXC < 2 AÑOS PTO DEF.CONCURSO, SALVO EXC < 2 AÑOS PTO DEF.CONCURSO, SALVO EXC < 2 AÑOS PTO DEF.CONCURSO, SALVO EXC < 2 AÑOS PTO DEF.CONCURSO, SALVO EXC < 2 AÑOS PTO DEF.CONCURSO, SALVO EXC < 2 AÑOS PTO DEF.CONCURSO, SALVO EXC

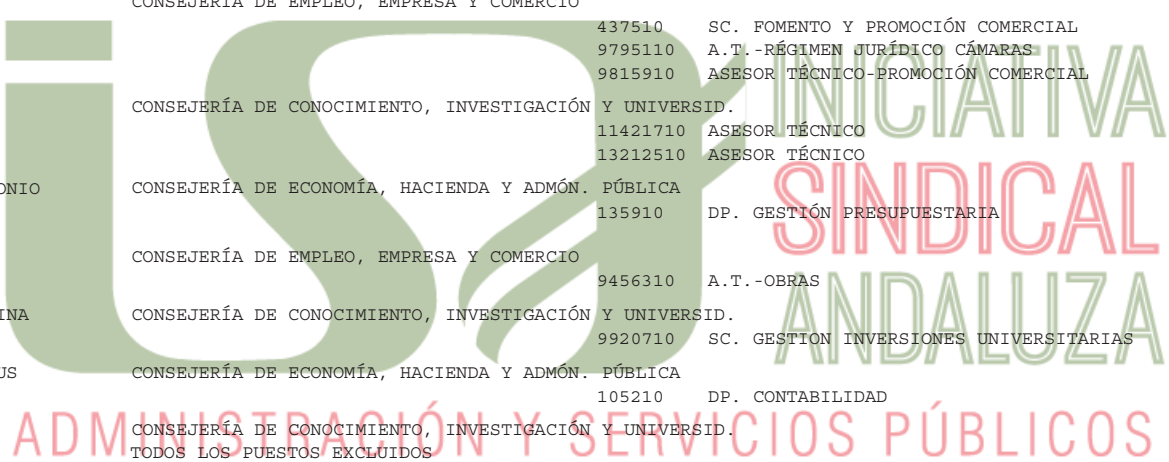

Las personas excluidas por la causa "Todos los puestos excluidos", que no muestren causa específica en los puestos solicitados, han solicitado puestos titularizados que no han entrado en la adjudicación.

LISTADO DEFINITIVO DE EXCLUSIONES EN LA CONSEJERÍA DE ECONOMÍA, CONOCIMIENTO, EMPRESAS Y UNIV. EN LA PROVINCIA DE SEVILLA

DNI	Apellidos, Nombre	Consejería Convocante/ Motivo de Exclusión Solicitud	Puesto	Motivo de Exclusión Puesto
***1415**	RODRIGUEZ PIÑEYRO, JORGE	CONSEJERÍA DE CONOCIMIENTO, INVESTIGACIÓN Y UNIVERSID.		
			1055110 NG. GESTIÓN	< 2 AÑOS PTO DEF. CONCURSO, SALVO EXC
			1056010 UN. GESTION	< 2 AÑOS PTO DEF. CONCURSO, SALVO EXC
			1056710 UN. GESTION	< 2 AÑOS PTO DEF. CONCURSO, SALVO EXC
			1056810 NG. GESTIÓN	< 2 AÑOS PTO DEF. CONCURSO, SALVO EXC
			1057110 NG. AYUDAS	< 2 AÑOS PTO DEF. CONCURSO, SALVO EXC
			1059510 NG. GESTIÓN	< 2 AÑOS PTO DEF. CONCURSO, SALVO EXC
			1577910 NG. GESTIÓN CONTABLE	< 2 AÑOS PTO DEF. CONCURSO, SALVO EXC
			1579810 NG. PERSONAL LABORAL	< 2 AÑOS PTO DEF. CONCURSO, SALVO EXC
			1580010 NG. GASTOS CORRIENTES	< 2 AÑOS PTO DEF. CONCURSO, SALVO EXC
			1668510 NG. INVENTARIO	< 2 AÑOS PTO DEF. CONCURSO, SALVO EXC
			1668910 NG. TRAMITACION	< 2 AÑOS PTO DEF. CONCURSO, SALVO EXC
			2535810 UN. GESTION	< 2 AÑOS PTO DEF. CONCURSO, SALVO EXC
			2567110 NG. GESTIÓN RECURSOS	< 2 AÑOS PTO DEF. CONCURSO, SALVO EXC
			2601610 UN. TRAMITACION	< 2 AÑOS PTO DEF. CONCURSO, SALVO EXC
			3215010 NG. GESTIÓN	< 2 AÑOS PTO DEF. CONCURSO, SALVO EXC
			3216110 NG. DIFUSIÓN Y TRÁMITE	< 2 AÑOS PTO DEF. CONCURSO, SALVO EXC
			9101810 NG. GESTIÓN FISCAL	< 2 AÑOS PTO DEF. CONCURSO, SALVO EXC
			9166410 NG. INVERSIONES	< 2 AÑOS PTO DEF. CONCURSO, SALVO EXC
			9166510 NG. PUBLICACIONES	< 2 AÑOS PTO DEF. CONCURSO, SALVO EXC
			9285910 NG. DOCUMENTACIÓN Y ARCHIVO	< 2 AÑOS PTO DEF. CONCURSO, SALVO EXC
			11787510 NG. GESTIÓN	< 2 AÑOS PTO DEF. CONCURSO, SALVO EXC
		CONSEJERÍA DE ECONOMÍA, HACIENDA Y ADMÓN. PÚBLICA TODOS LOS PUESTOS EXCLUIDOS		
			9610410 NG. REGIMEN INTERIOR	< 2 AÑOS PTO DEF. CONCURSO, SALVO EXC
			10963210 NG. CONTRATACIÓN E INVENTARIO	< 2 AÑOS PTO DEF. CONCURSO, SALVO EXC
			105310 NG. HABILITACION	< 2 AÑOS PTO DEF. CONCURSO, SALVO EXC
			10963310 NG. TESORERÍA Y ORDENACIÓN PAGOS	< 2 AÑOS PTO DEF. CONCURSO, SALVO EXC
			106210 PROGRAMADOR	< 2 AÑOS PTO DEF. CONCURSO, SALVO EXC
			7996210 UN. EXPLOTACIÓN	< 2 AÑOS PTO DEF. CONCURSO, SALVO EXC
			105010 NG. PERSONAL	< 2 AÑOS PTO DEF. CONCURSO, SALVO EXC
			2982210 UN. TRATAMIENTO INFORMACION	< 2 AÑOS PTO DEF. CONCURSO, SALVO EXC
			9304710 UN. GESTIÓN	< 2 AÑOS PTO DEF. CONCURSO, SALVO EXC
			9304910 UN. CERTIFICACIONES	< 2 AÑOS PTO DEF. CONCURSO, SALVO EXC
			11437610 NG. GESTIÓN	< 2 AÑOS PTO DEF. CONCURSO, SALVO EXC
			11437910 NG. GESTIÓN	< 2 AÑOS PTO DEF. CONCURSO, SALVO EXC
			11438210 NG. TRAMITACION	< 2 AÑOS PTO DEF. CONCURSO, SALVO EXC
			11438710 NG. TRAMITACION	< 2 AÑOS PTO DEF. CONCURSO, SALVO EXC
			9497610 A.T.-ATENCIÓN CIUDADANA	< 2 AÑOS PTO DEF. CONCURSO, SALVO EXC
			11437810 UN. TRAMITACION	< 2 AÑOS PTO DEF. CONCURSO, SALVO EXC
			7073810 ASESOR TÉCNICO	< 2 AÑOS PTO DEF. CONCURSO, SALVO EXC
			9778710 ASESOR TÉCNICO	< 2 AÑOS PTO DEF. CONCURSO, SALVO EXC
			431010 UN. GESTION	< 2 AÑOS PTO DEF. CONCURSO, SALVO EXC
			3268910 UN. GESTION	< 2 AÑOS PTO DEF. CONCURSO, SALVO EXC
***3921**	RODRIGUEZ RUBIO, MARIA DEL CARMEN	CONSEJERÍA DE ECONOMÍA, HACIENDA Y ADMÓN. PÚBLICA		
			105210 DP. CONTABILIDAD	NO TENER REQUISITO EXPERIENCIA EN ÁREA

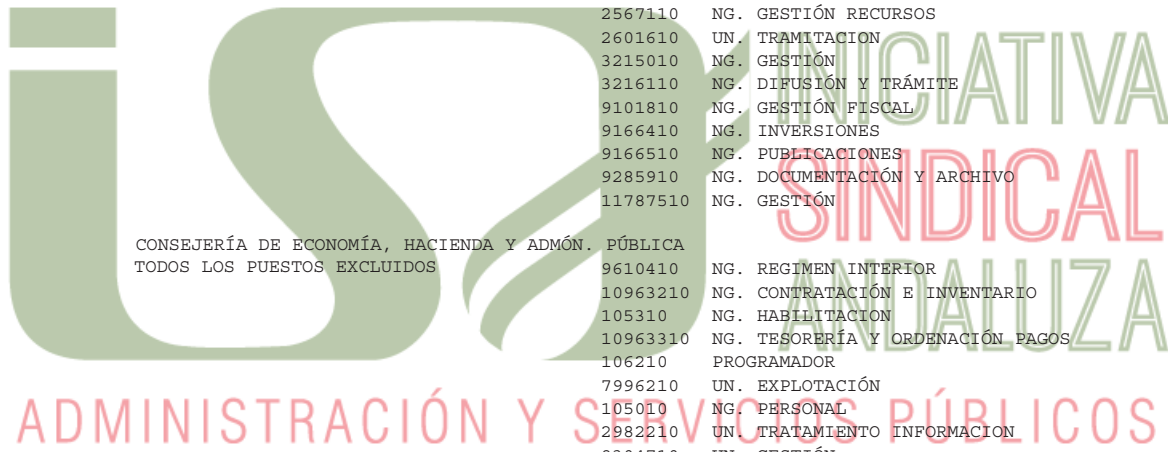

Las personas excluidas por la causa "Todos los puestos excluidos", que no muestren causa específica en los puestos solicitados, han solicitado puestos titularizados que no han entrado en la adjudicación.

LISTADO DEFINITIVO DE EXCLUSIONES EN LA CONSEJERÍA DE ECONOMÍA, CONOCIMIENTO, EMPRESAS Y UNIV. EN LA PROVINCIA DE SEVILLA

DNI	Apellidos, Nombre	Consejería Convocante/ Motivo de Exclusión Solicitud	Puesto	Motivo de Exclusión Puesto
***0433**	RODRIGUEZ SANCHEZ, ANTONIO	CONSEJERÍA DE ECONOMÍA, HACIENDA Y ADMÓN.	PÚBLICA 9585110 A.T. -TELEDETECCIÓN	NO TENER REQUISITO TITULACIÓN
***8285**	RODRIGUEZ VELAZQUEZ, JESUS DAVID	CONSEJERÍA DE ECONOMÍA, HACIENDA Y ADMÓN.	PÚBLICA 7073810 ASESOR TÉCNICO	NO CUMPLE REQUISITO EXPERIENCIA
***5713**	ROLDAN LOPEZ, SALVADOR	CONSEJERÍA DE CONOCIMIENTO, INVESTIGACIÓN Y UNIVERSID.	9920710 SC. GESTION INVERSIONES UNIVERSITARIAS 10813010 ASESOR TÉCNICO 9285210 ASESOR TÉCNICO 2717310 A.T. -LEGISLACIÓN 3215710 A.T. -INFORMES 9039410 SC. GESTIÓN ADMINISTRATIVA 9132010 SC. REGIMEN ECONOMICO PERSONAL 9131510 DP. SEGUIMIENTO Y CONTROL PRESUPUESTARIO 9166310 SC. INVERSIONES Y CONVENIOS 11421710 ASESOR TÉCNICO 13212510 ASESOR TÉCNICO 9285110 ASESOR TÉCNICO	< 2 AÑOS PTO DEF.CONCURSO, SALVO EXC < 2 AÑOS PTO DEF.CONCURSO, SALVO EXC < 2 AÑOS PTO DEF.CONCURSO, SALVO EXC < 2 AÑOS PTO DEF.CONCURSO, SALVO EXC < 2 AÑOS PTO DEF.CONCURSO, SALVO EXC < 2 AÑOS PTO DEF.CONCURSO, SALVO EXC < 2 AÑOS PTO DEF.CONCURSO, SALVO EXC < 2 AÑOS PTO DEF.CONCURSO, SALVO EXC < 2 AÑOS PTO DEF.CONCURSO, SALVO EXC < 2 AÑOS PTO DEF.CONCURSO, SALVO EXC < 2 AÑOS PTO DEF.CONCURSO, SALVO EXC < 2 AÑOS PTO DEF.CONCURSO, SALVO EXC
		CONSEJERÍA DE ECONOMÍA, HACIENDA Y ADMÓN. TODOS LOS PUESTOS EXCLUIDOS	PÚBLICA 11437410 SC. PERSONAL Y ASUNTOS GRALES. 9609610 SC. RÉGIMEN INTERIOR 9609410 SC. GESTIÓN ECONÓMICA Y CONTRATACIÓN 3266210 DP. PLANIFICACION Y COORDINACION 2987110 DP. GESTIÓN COBROS FONDOS EUROPEOS	< 2 AÑOS PTO DEF.CONCURSO, SALVO EXC < 2 AÑOS PTO DEF.CONCURSO, SALVO EXC < 2 AÑOS PTO DEF.CONCURSO, SALVO EXC < 2 AÑOS PTO DEF.CONCURSO, SALVO EXC < 2 AÑOS PTO DEF.CONCURSO, SALVO EXC
***0619**	ROLDAN ZAPATA, JESUS MARIA	CONSEJERÍA DE ECONOMÍA, HACIENDA Y ADMÓN.	PÚBLICA 105210 DP. CONTABILIDAD	NO CUMPLE REQUISITO EXPERIENCIA
***1475**	ROMERO GARCIA, MARIA DE LAS NIEVES	CONSEJERÍA DE ECONOMÍA, HACIENDA Y ADMÓN. TODOS LOS PUESTOS EXCLUIDOS	PÚBLICA 9778710 ASESOR TÉCNICO 9497610 A.T. -ATENCIÓN CIUDADANA 11437810 UN. TRAMITACION	< 2 AÑOS PTO DEF.CONCURSO, SALVO EXC < 2 AÑOS PTO DEF.CONCURSO, SALVO EXC < 2 AÑOS PTO DEF.CONCURSO, SALVO EXC
***7565**	ROMERO GOMEZ, INMACULADA	CONSEJERÍA DE CONOCIMIENTO, INVESTIGACIÓN Y UNIVERSID. TODOS LOS PUESTOS EXCLUIDOS		
***8047**	ROMERO LEMOS, JAVIER	CONSEJERÍA DE ECONOMÍA, HACIENDA Y ADMÓN.	PÚBLICA 7137810 COORD. SISTEMAS DE DIFUSIÓN 105810 COORD. SISTEMAS DE PRODUCCIÓN 7996110 COORD. REGISTRO DE POBLACIÓN 105610 TÉCNICO SISTEMAS 106310 DP. EXPLOTACIÓN 105710 ASESOR TÉCNICO	NO TENER REQUISITO EXPERIENCIA EN ÁREA NO CUMPLE REQUISITO EXPERIENCIA NO TENER REQUISITO EXPERIENCIA EN ÁREA NO CUMPLE REQUISITO EXPERIENCIA NO TENER REQUISITO EXPERIENCIA EN ÁREA NO CUMPLE REQUISITO EXPERIENCIA NO TENER REQUISITO EXPERIENCIA EN ÁREA NO CUMPLE REQUISITO EXPERIENCIA NO TENER REQUISITO EXPERIENCIA EN ÁREA NO CUMPLE REQUISITO EXPERIENCIA

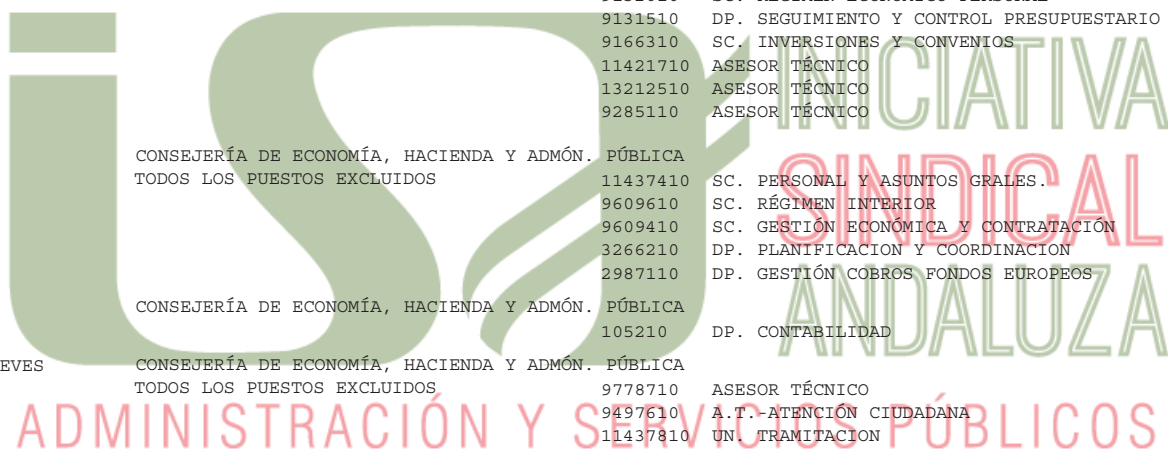

Las personas excluidas por la causa "Todos los puestos excluidos", que no muestren causa específica en los puestos solicitados, han solicitado puestos titularizados que no han entrado en la adjudicación.

LISTADO DEFINITIVO DE EXCLUSIONES EN LA CONSEJERÍA DE ECONOMÍA, CONOCIMIENTO, EMPRESAS Y UNIV. EN LA PROVINCIA DE SEVILLA

DNI	Apellidos, Nombre	Consejería Convocante/ Motivo de Exclusión Solicitud	Puesto	Motivo de Exclusión Puesto
***8047**	ROMERO LEMOS, JAVIER	CONSEJERÍA DE ECONOMÍA, HACIENDA Y ADMÓN.	PÚBLICA 9585110 A.T.-TELEDETECCIÓN 8019310 A.T.-DIFUSIÓN	NO TENER REQUISITO TITULACIÓN NO TENER REQUISITO EXPERIENCIA EN ÁREA NO CUMPLE REQUISITO EXPERIENCIA
***9711**	ROMERO MUÑOZ, ANTONIO	CONSEJERÍA DE EMPLEO, EMPRESA Y COMERCIO	9456610 UN. GESTIÓN ADMINISTRATIVA	NO PERTENECE AL GRUPO
***3363**	ROMERO PINO, MARIA MACARENA	CONSEJERÍA DE ECONOMÍA, HACIENDA Y ADMÓN.	PÚBLICA 9310910 A.T.-POLÍTICAS COMUNITARIAS 9304510 A.T.-COOP. TRANSFRONTERIZA 1764610 ASESOR TÉCNICO 1764210 DP. SEGUIMIENTO PLANES Y EVAL. POLÍTICAS	NO CUMPLE REQUISITO EXPERIENCIA NO CUMPLE REQUISITO EXPERIENCIA NO CUMPLE REQUISITO EXPERIENCIA NO CUMPLE REQUISITO EXPERIENCIA
***8218**	ROSELL VAQUERO, MARIA DOLORES	CONSEJERÍA DE CONOCIMIENTO, INVESTIGACIÓN Y UNIVERSID.	1056310 DP. SEGUIMIENTO ACCIONES PAI 11421710 ASESOR TÉCNICO 6667610 ASESOR TÉCNICO 13212510 ASESOR TÉCNICO	NO TENER REQUISITO EXPERIENCIA EN ÁREA NO TENER REQUISITO EXPERIENCIA EN ÁREA NO TENER REQUISITO EXPERIENCIA EN ÁREA NO TENER REQUISITO EXPERIENCIA EN ÁREA
***1133**	RUBIO ROMERO, MARIA TERESA	CONSEJERÍA DE EMPLEO, EMPRESA Y COMERCIO CONSEJERÍA DE CONOCIMIENTO, INVESTIGACIÓN Y UNIVERSID. TODOS LOS PUESTOS EXCLUIDOS	9815910 ASESOR TÉCNICO-PROMOCIÓN COMERCIAL	NO TENER REQUISITO EXPERIENCIA EN ÁREA
***4189**	RUIZ GARCIA, MARCOS	CONSEJERÍA DE ECONOMÍA, HACIENDA Y ADMÓN.	PÚBLICA 2982210 UN. TRATAMIENTO INFORMACION 106210 PROGRAMADOR	NO TENER REQUISITO EXPERIENCIA EN ÁREA NO TENER REQUISITO EXPERIENCIA EN ÁREA
***0914**	RUIZ JARAMILLO, JOSE MANUEL	CONSEJERÍA DE ECONOMÍA, HACIENDA Y ADMÓN.	PÚBLICA 2987710 A.T.-OTRAS INTERVENCIONES FEDER	NO TENER REQUISITO TITULACIÓN
***4023**	SAHUQUILLO MARTINEZ DE SALAZAR, CRISTINA	CONSEJERÍA DE ECONOMÍA, HACIENDA Y ADMÓN.	PÚBLICA 2982210 UN. TRATAMIENTO INFORMACION	NO TENER REQUISITO EXPERIENCIA EN ÁREA
***2590**	SALCEDO CAMARA, SERGIO	CONSEJERÍA DE EMPLEO, EMPRESA Y COMERCIO	8213110 TITULADO SUPERIOR 8460910 TITULADO SUPERIOR 6683010 ASESOR TÉCNICO	PUESTO NO CONVOCADO PUESTO EXCLUIDO ANEXO DE PREFER. GLOBAL NO TENER REQUISITO TITULACIÓN NO TENER REQUISITO TITULACIÓN
***7962**	SALGUERO RODRIGUEZ, AMALIA	CONSEJERÍA DE ECONOMÍA, HACIENDA Y ADMÓN.	PÚBLICA 105210 DP. CONTABILIDAD	NO TENER REQUISITO EXPERIENCIA EN ÁREA
***3601**	SALIDO SANCHEZ, RAFAELA	CONSEJERÍA DE ECONOMÍA, HACIENDA Y ADMÓN.	PÚBLICA 11473110 DP. INTERVENCIÓN 1764710 A.T.-PROG. Y SEG. INVERSIONES 1764610 ASESOR TÉCNICO 9304510 A.T.-COOP. TRANSFRONTERIZA 135910 DP. GESTIÓN PRESUPUESTARIA 9310910 A.T.-POLÍTICAS COMUNITARIAS 1764210 DP. SEGUIMIENTO PLANES Y EVAL. POLÍTICAS	NO TENER REQUISITO EXPERIENCIA EN ÁREA NO TENER REQUISITO EXPERIENCIA EN ÁREA NO TENER REQUISITO EXPERIENCIA EN ÁREA NO TENER REQUISITO EXPERIENCIA EN ÁREA NO TENER REQUISITO EXPERIENCIA EN ÁREA NO TENER REQUISITO EXPERIENCIA EN ÁREA NO TENER REQUISITO EXPERIENCIA EN ÁREA

Las personas excluidas por la causa "Todos los puestos excluidos", que no muestren causa específica en los puestos solicitados, han solicitado puestos titularizados que no han entrado en la adjudicación.

LISTADO DEFINITIVO DE EXCLUSIONES EN LA CONSEJERÍA DE ECONOMÍA, CONOCIMIENTO, EMPRESAS Y UNIV. EN LA PROVINCIA DE SEVILLA

DNI	Apellidos, Nombre	Consejería Convocante/ Motivo de Exclusión Solicitud	Puesto	Motivo de Exclusión Puesto
***3601**	SALIDO SANCHEZ, RAFAELA	CONSEJERÍA DE ECONOMÍA, HACIENDA Y ADMÓN. PÚBLICA	9312210 A.T.-VERIFICACIONES FONDOS EUR 9777710 ASESOR TÉCNICO	NO CUMPLE REQUISITO EXPERIENCIA NO CUMPLE REQUISITO EXPERIENCIA
***2330**	SALVADOR GONZALEZ, JULIO	CONSEJERÍA DE ECONOMÍA, HACIENDA Y ADMÓN. PÚBLICA	7996210 UN. EXPLOTACIÓN 105210 DP. CONTABILIDAD 7995810 JF. OPERACIÓN 7073810 ASESOR TÉCNICO 2982210 UN. TRATAMIENTO INFORMACION	NO CUMPLE REQUISITO EXPERIENCIA NO CUMPLE REQUISITO EXPERIENCIA NO CUMPLE REQUISITO EXPERIENCIA NO TENER REQUISITO EXPERIENCIA EN ÁREA NO CUMPLE REQUISITO EXPERIENCIA
***0989**	SANCHEZ CAMACHO, ANTONIO	CONSEJERÍA DE ECONOMÍA, HACIENDA Y ADMÓN. PÚBLICA	105210 DP. CONTABILIDAD	NO CUMPLE REQUISITO EXPERIENCIA
***9149**	SANCHEZ FERNANDEZ, JOSE LUIS	CONSEJERÍA DE ECONOMÍA, HACIENDA Y ADMÓN. PÚBLICA TODOS LOS PUESTOS EXCLUIDOS ANEXO DE PREFER. GLOBAL EXCLUIDO	7073810 ASESOR TÉCNICO	PUESTO EXCLUIDO ANEXO DE PREFER. GLOBAL
***4332**	SANCHEZ JARA, VICTORIA EUGENIA	CONSEJERÍA DE CONOCIMIENTO, INVESTIGACIÓN Y UNIVERSID. 13226410 AUX. GESTIÓN - RGTR O ATENCIÓN CIUDADANO		NO PERTENECE AL CUERPO PARTICIPACIÓN
***2187**	SANCHEZ PEREZ, RAMON	CONSEJERÍA DE ECONOMÍA, HACIENDA Y ADMÓN. PÚBLICA	9585110 A.T.-TELEDETECCIÓN	NO TENER REQUISITO TITULACIÓN
***7960**	SANCHEZ ROMERO, ANA MARIA	CONSEJERÍA DE CONOCIMIENTO, INVESTIGACIÓN Y UNIVERSID. TODOS LOS PUESTOS EXCLUIDOS		
***8687**	SANCHEZ SALAS, SONIA	CONSEJERÍA DE ECONOMÍA, HACIENDA Y ADMÓN. PÚBLICA	105210 DP. CONTABILIDAD	NO TENER REQUISITO EXPERIENCIA EN ÁREA
***7746**	SANCHEZ TAVIRA, MARIA VICTORIA	CONSEJERÍA DE CONOCIMIENTO, INVESTIGACIÓN Y UNIVERSID. TODOS LOS PUESTOS EXCLUIDOS		
***0714**	SICRE ALONSO, SONIA	CONSEJERÍA DE CONOCIMIENTO, INVESTIGACIÓN Y UNIVERSID.	13226610 COORD. PREVENCIÓN RIESGOS LABORALES 1059210 DP. SEGUIMIENTO R.I.C.A Y P.A.U. 9294510 ASESOR TECNICO-ORDENACION AYUDAS 9098210 ANALISTA FUNCIONAL 9040310 ANALISTA PROGRAMADOR 12521610 A.T.-PREVENCIÓN RIESGOS LABORALES 9051010 AYUDANTE ARCHIVO-ARCHIVO CENTRAL	NO TENER REQUISITO DE FORMACIÓN NO TENER REQUISITO EXPERIENCIA EN ÁREA NO TENER REQUISITO EXPERIENCIA EN ÁREA NO TENER REQUISITO EXPERIENCIA EN ÁREA NO TENER REQUISITO EXPERIENCIA EN ÁREA NO TENER REQUISITO DE FORMACIÓN NO TENER REQUISITO EXPERIENCIA EN ÁREA
		CONSEJERÍA DE ECONOMÍA, HACIENDA Y ADMÓN. PÚBLICA	106310 DP. EXPLOTACIÓN 135910 DP. GESTIÓN PRESUPUESTARIA 9497710 DP. CARTOTECA 105710 ASESOR TÉCNICO 1764610 ASESOR TÉCNICO 8891810 ASESOR TÉCNICO 9304510 A.T.-COOP. TRANSFRONTERIZA 9310910 A.T.-POLÍTICAS COMUNITARIAS 9585010 A.T.-RED GEODÉSICA	NO CUMPLE REQUISITO EXPERIENCIA NO TENER REQUISITO EXPERIENCIA EN ÁREA NO TENER REQUISITO EXPERIENCIA EN ÁREA NO TENER REQUISITO TITULACIÓN NO CUMPLE REQUISITO EXPERIENCIA NO TENER REQUISITO EXPERIENCIA EN ÁREA NO CUMPLE REQUISITO EXPERIENCIA NO TENER REQUISITO EXPERIENCIA EN ÁREA NO TENER REQUISITO EXPERIENCIA EN ÁREA NO TENER REQUISITO TITULACIÓN



Las personas excluidas por la causa "Todos los puestos excluidos", que no muestren causa específica en los puestos solicitados, han solicitado puestos titularizados que no han entrado en la adjudicación.

LISTADO DEFINITIVO DE EXCLUSIONES EN LA CONSEJERÍA DE ECONOMÍA, CONOCIMIENTO, EMPRESAS Y UNIV. EN LA PROVINCIA DE SEVILLA

DNI	Apellidos, Nombre	Consejería Convocante/ Motivo de Exclusión Solicitud	Puesto	Motivo de Exclusión Puesto
***0714**	SICRE ALONSO, SONIA	CONSEJERÍA DE ECONOMÍA, HACIENDA Y ADMÓN. PÚBLICA		
			107710 A.T.-ESTADÍSTICAS	NO CUMPLE REQUISITO EXPERIENCIA
			9312210 A.T.-VERIFICACIONES FONDOS EUR	NO CUMPLE REQUISITO EXPERIENCIA
			9777710 ASESOR TÉCNICO	NO CUMPLE REQUISITO EXPERIENCIA
			107910 A.T.-ESTADÍSTICAS	NO CUMPLE REQUISITO EXPERIENCIA
			108210 A.T.-ESTADÍSTICAS	NO CUMPLE REQUISITO EXPERIENCIA
			7073610 A.T.-ESTADÍSTICAS	NO CUMPLE REQUISITO EXPERIENCIA
			9613910 A.T.-ESTADÍSTICAS	NO CUMPLE REQUISITO EXPERIENCIA
			9618710 A.T.-ESTADÍSTICAS	NO CUMPLE REQUISITO EXPERIENCIA
			9974210 A.T.-ESTADÍSTICAS	NO CUMPLE REQUISITO EXPERIENCIA
			9497810 A.T.-ARCHIVO CARTOGRAFICO	NO TENER REQUISITO TITULACIÓN
				NO CUMPLE REQUISITO EXPERIENCIA
			9960110 A.T.-CARTOGRAFÍA TERRITORIAL	NO TENER REQUISITO TITULACIÓN
				NO CUMPLE REQUISITO EXPERIENCIA
			9585110 A.T.-TELEDETECCIÓN	NO TENER REQUISITO TITULACIÓN
				NO CUMPLE REQUISITO EXPERIENCIA
			9614810 A.T.-PROYECTOS	NO CUMPLE REQUISITO EXPERIENCIA
			9618010 A.T.-PROYECTOS	NO CUMPLE REQUISITO EXPERIENCIA
			9876710 A.T.-DIVULGACIÓN Y DIFUSIÓN	NO CUMPLE REQUISITO EXPERIENCIA
			7073110 A.T.-PROYECTOS	NO TENER REQUISITO EXPERIENCIA EN ÁREA
			7073410 A.T.-PROYECTOS	NO TENER REQUISITO EXPERIENCIA EN ÁREA
			7150710 ASESOR TÉCNICO PROYECTOS	NO CUMPLE REQUISITO EXPERIENCIA
			8019310 A.T.-DIFUSIÓN	NO CUMPLE REQUISITO EXPERIENCIA
			1764710 A.T.-PROG. Y SEG. INVERSIONES	NO TENER REQUISITO EXPERIENCIA EN ÁREA
			1764210 DP. SEGUIMIENTO PLANES Y EVAL. POLÍTICAS	NO TENER REQUISITO EXPERIENCIA EN ÁREA
			11473110 DP. INTERVENCIÓN	NO TENER REQUISITO EXPERIENCIA EN ÁREA
		CONSEJERÍA DE EMPLEO, EMPRESA Y COMERCIO		
			6683010 ASESOR TÉCNICO	NO PERTENECE AL GRUPO
			9456310 A.T.-OBRAS	NO TENER REQUISITO TITULACIÓN
			9901210 ASESOR TÉCNICO	NO TENER REQUISITO EXPERIENCIA EN ÁREA
			9795110 A.T.-RÉGIMEN JURÍDICO CÁMARAS	NO PERTENECE AL GRUPO
			437510 SC. FOMENTO Y PROMOCIÓN COMERCIAL	NO PERTENECE AL GRUPO
			9455810 DP. GESTIÓN PALAC. CONGR. Y RECINTOS FER.	NO PERTENECE AL GRUPO
			9815910 ASESOR TÉCNICO-PROMOCIÓN COMERCIAL	NO PERTENECE AL GRUPO
***2436**	SOLA RODRIGUEZ, RAQUEL	CONSEJERÍA DE ECONOMÍA, HACIENDA Y ADMÓN. PÚBLICA		
			9312210 A.T.-VERIFICACIONES FONDOS EUR	NO CUMPLE REQUISITO EXPERIENCIA
			9777710 ASESOR TÉCNICO	NO CUMPLE REQUISITO EXPERIENCIA
***9141**	SUERO GOMEZ CUETARA, CRISTINA ISABEL	CONSEJERÍA DE CONOCIMIENTO, INVESTIGACIÓN Y UNIVERSID.		
			13212510 ASESOR TÉCNICO	NO TENER REQUISITO EXPERIENCIA EN ÁREA
			6667610 ASESOR TÉCNICO	NO TENER REQUISITO EXPERIENCIA EN ÁREA
			11421710 ASESOR TÉCNICO	NO TENER REQUISITO EXPERIENCIA EN ÁREA
			1056310 DP. SEGUIMIENTO ACCIONES PAI	NO TENER REQUISITO EXPERIENCIA EN ÁREA
		CONSEJERÍA DE EMPLEO, EMPRESA Y COMERCIO		
			9815910 ASESOR TÉCNICO-PROMOCIÓN COMERCIAL	

Las personas excluidas por la causa "Todos los puestos excluidos", que no muestren causa específica en los puestos solicitados, han solicitado puestos titularizados que no han entrado en la adjudicación.

LISTADO DEFINITIVO DE EXCLUSIONES EN LA CONSEJERÍA DE ECONOMÍA, CONOCIMIENTO, EMPRESAS Y UNIV. EN LA PROVINCIA DE SEVILLA

DNI	Apellidos, Nombre	Consejería Convocante/ Motivo de Exclusión Solicitud	Puesto	Motivo de Exclusión Puesto
***9141**	SUERO GOMEZ CUETARA, CRISTINA ISABEL	CONSEJERÍA DE EMPLEO, EMPRESA Y COMERCIO	3270910 SC. FORMACIÓN Y HORARIOS COMERCIALES	NO TENER REQUISITO EXPERIENCIA EN ÁREA NO TENER REQUISITO EXPERIENCIA EN ÁREA
***2532**	TIRADOS FLORIDO, JAVIER ANASTASIO	CONSEJERÍA DE ECONOMÍA, HACIENDA Y ADMÓN. PÚBLICA	9585110 A.T.-TELEDETECCIÓN	NO TENER REQUISITO TITULACIÓN
***1380**	TORAL SURIA, MARIA NELLY	CONSEJERÍA DE CONOCIMIENTO, INVESTIGACIÓN Y UNIVERSID.	9039410 SC. GESTIÓN ADMINISTRATIVA	< 2 AÑOS PTO DEF.CONCURSO, SALVO EXC
***0860**	TOVAR PEREIRA, PATRICIA	CONSEJERÍA DE ECONOMÍA, HACIENDA Y ADMÓN. PÚBLICA	2982210 UN. TRATAMIENTO INFORMACION 106210 PROGRAMADOR	NO TENER REQUISITO EXPERIENCIA EN ÁREA NO TENER REQUISITO EXPERIENCIA EN ÁREA
***6421**	VALDERRAMA JIMENEZ, ELENA MARIA	CONSEJERÍA DE EMPLEO, EMPRESA Y COMERCIO	9795110 A.T.-RÉGIMEN JURÍDICO CÁMARAS	NO TENER REQUISITO EXPERIENCIA EN ÁREA
***0403**	VALLE VISERAS, DANIEL JESUS DEL	CONSEJERÍA DE ECONOMÍA, HACIENDA Y ADMÓN. PÚBLICA	106210 PROGRAMADOR 2982210 UN. TRATAMIENTO INFORMACION	NO TENER REQUISITO EXPERIENCIA EN ÁREA NO TENER REQUISITO EXPERIENCIA EN ÁREA
***5272**	VARELA TORO, ALFONSO CRISTOBAL	CONSEJERÍA DE CONOCIMIENTO, INVESTIGACIÓN Y UNIVERSID. TODOS LOS PUESTOS EXCLUIDOS	9221210 TÉCNICO SISTEMAS 11421810 ASESOR TÉCNICO 9040210 JF. PROYECTO	< 2 AÑOS PTO DEF.CONCURSO, SALVO EXC < 2 AÑOS PTO DEF.CONCURSO, SALVO EXC < 2 AÑOS PTO DEF.CONCURSO, SALVO EXC
		CONSEJERÍA DE ECONOMÍA, HACIENDA Y ADMÓN. PÚBLICA	105810 COORD. SISTEMAS DE PRODUCCIÓN 105610 TÉCNICO SISTEMAS 8019310 A.T.-DIFUSIÓN 105510 GBTE. SISTEMAS	< 2 AÑOS PTO DEF.CONCURSO, SALVO EXC < 2 AÑOS PTO DEF.CONCURSO, SALVO EXC < 2 AÑOS PTO DEF.CONCURSO, SALVO EXC < 2 AÑOS PTO DEF.CONCURSO, SALVO EXC
***9911**	VARGAS VARGAS, JOAQUIN	CONSEJERÍA DE CONOCIMIENTO, INVESTIGACIÓN Y UNIVERSID.	8324010 SC. ADMÓN Y REG. GRAL. 9131910 UN. GESTIÓN PERSONAL	< 2 AÑOS PTO DEF.CONCURSO, SALVO EXC < 2 AÑOS PTO DEF.CONCURSO, SALVO EXC
***8392**	VAZQUEZ SOTO, MARIA AMPARO	CONSEJERÍA DE ECONOMÍA, HACIENDA Y ADMÓN. PÚBLICA	105210 DP. CONTABILIDAD 7073810 ASESOR TÉCNICO	NO CUMPLE REQUISITO EXPERIENCIA NO CUMPLE REQUISITO EXPERIENCIA
***4346**	VAZQUEZ VIEJO, FERNANDO JOSE	CONSEJERÍA DE CONOCIMIENTO, INVESTIGACIÓN Y UNIVERSID.	13226610 COORD. PREVENCIÓN RIESGOS LABORALES 12521610 A.T.-PREVENCIÓN RIESGOS LABORALES	NO TENER REQUISITO DE FORMACIÓN NO TENER REQUISITO EXPERIENCIA EN ÁREA
***2796**	VERDUGO PEREZ, SUSANA	CONSEJERÍA DE CONOCIMIENTO, INVESTIGACIÓN Y UNIVERSID.	9040410 PROGRAMADOR 421110 JF. OPERACIÓN 2509910 PROGRAMADOR	NO TENER REQUISITO EXPERIENCIA EN ÁREA NO TENER REQUISITO EXPERIENCIA EN ÁREA NO TENER REQUISITO EXPERIENCIA EN ÁREA
***1628**	VICENTE GUERRERO, LAURA	CONSEJERÍA DE CONOCIMIENTO, INVESTIGACIÓN Y UNIVERSID.	9101610 ASESOR TÉCNICO	NO TENER REQUISITO EXPERIENCIA EN ÁREA
***5742**	VICENTE HERNANDEZ, ROSARIO	CONSEJERÍA DE CONOCIMIENTO, INVESTIGACIÓN Y UNIVERSID. TODOS LOS PUESTOS EXCLUIDOS		

Las personas excluidas por la causa "Todos los puestos excluidos", que no muestren causa específica en los puestos solicitados, han solicitado puestos titularizados que no han entrado en la adjudicación.

LISTADO DEFINITIVO DE EXCLUSIONES EN LA CONSEJERÍA DE ECONOMÍA, CONOCIMIENTO, EMPRESAS Y UNIV. EN LA PROVINCIA DE SEVILLA

DNI	Apellidos, Nombre	Consejería Convocante/ Motivo de Exclusión Solicitud	Puesto	Motivo de Exclusión Puesto
***5742**	VICENTE HERNANDEZ, ROSARIO	CONSEJERÍA DE CONOCIMIENTO, INVESTIGACIÓN Y UNIVERSID.	11787510 NG. GESTIÓN 2601810 UN. GESTION 9131910 UN. GESTION PERSONAL 1668910 NG. TRAMITACION 2567110 NG. GESTIÓN RECURSOS	< 2 AÑOS PTO DEF.CONCURSO, SALVO EXC < 2 AÑOS PTO DEF.CONCURSO, SALVO EXC < 2 AÑOS PTO DEF.CONCURSO, SALVO EXC < 2 AÑOS PTO DEF.CONCURSO, SALVO EXC < 2 AÑOS PTO DEF.CONCURSO, SALVO EXC
***1062**	VILA NOGALES, ANGEL LUIS	CONSEJERÍA DE ECONOMÍA, HACIENDA Y ADMÓN. PÚBLICA TODOS LOS PUESTOS EXCLUIDOS	9609610 SC. RÉGIMEN INTERIOR	< 2 AÑOS PTO DEF.CONCURSO, SALVO EXC
***5560**	VILLAGRAN ALVAREZ, ANTONIO IGNACIO	CONSEJERÍA DE ECONOMÍA, HACIENDA Y ADMÓN. PÚBLICA	2982210 UN. TRATAMIENTO INFORMACION 105210 DP. CONTABILIDAD 7073810 ASESOR TÉCNICO	NO TENER REQUISITO EXPERIENCIA EN ÁREA NO CUMPLE REQUISITO EXPERIENCIA NO TENER REQUISITO EXPERIENCIA EN ÁREA
***9596**	VILLALBA QUESADA, JESUS	CONSEJERÍA DE ECONOMÍA, HACIENDA Y ADMÓN. PÚBLICA	2982210 UN. TRATAMIENTO INFORMACION	NO CUMPLE REQUISITO EXPERIENCIA
***3157**	VILLAR GUIMERANS, OLGA	CONSEJERÍA DE CONOCIMIENTO, INVESTIGACIÓN Y UNIVERSID.	2601810 UN. GESTION	NO PERTENECE AL GRUPO
***1976**	VILLAR MADRID, MARIA REYES DEL	CONSEJERÍA DE CONOCIMIENTO, INVESTIGACIÓN Y UNIVERSID.	12521610 A.T.-PREVENCIÓN RIESGOS LABORALES	NO TENER REQUISITO DE FORMACIÓN
***4068**	VILLEN MEDINA, MANUEL	CONSEJERÍA DE ECONOMÍA, HACIENDA Y ADMÓN. PÚBLICA TODOS LOS PUESTOS EXCLUIDOS		
***4688**	ZALABARDO CALDERON, FRANCISCO JAVIER	CONSEJERÍA DE ECONOMÍA, HACIENDA Y ADMÓN. PÚBLICA	1764610 ASESOR TÉCNICO 9304510 A.T.-COOP. TRANSFRONTERIZA 9310910 A.T.-POLÍTICAS COMUNITARIAS 1764210 DP. SEGUIMIENTO PLANES Y EVAL. POLÍTICAS	NO CUMPLE REQUISITO EXPERIENCIA NO CUMPLE REQUISITO EXPERIENCIA NO CUMPLE REQUISITO EXPERIENCIA NO CUMPLE REQUISITO EXPERIENCIA

ADMINISTRACIÓN Y SERVICIOS PÚBLICOS

Las personas excluidas por la causa "Todos los puestos excluidos", que no muestren causa específica en los puestos solicitados, han solicitado puestos titularizados que no han entrado en la adjudicación.