

LISTADO DEFINITIVO DE EXCLUSIONES EN LA CONSEJERÍA DE EDUCACIÓN Y DEPORTE EN LA PROVINCIA DE SEVILLA

DNI	Apellidos, Nombre	Consejería Convocante/ Motivo de Exclusión Solicitud	Puesto	Motivo de Exclusión Puesto
***5187**	ACEVEDO AYLLON, MARINA	D. P. DE LA CONSEJERÍA DE PRESIDENCIA, ADMÓN. LOCAL Y MEM. DEMOCR. DE CORDOBA	905110 DIRECTOR	PUESTO NO CONVOCADO
***8812**	AGUERA MEDINA, MARIA DOLORES	CONSEJERÍA DE EDUCACIÓN	9532110 SC. EDUCACIÓN PERMANENTE	NO CUMPLE REQUISITO EXPERIENCIA
***5316**	AGUILERA GOMEZ, GEMA PATRICIA	CONSEJERÍA DE TURISMO Y DEPORTE	8282610 UN. OBRAS	NO CUMPLE REQUISITO EXPERIENCIA
***2111**	ALBARRAN OLIVERA, JULIA	CONSEJERÍA DE EDUCACIÓN	9523010 SC. INFRAESTRUCTURAS Y SERV. COMPLEM. 1045210 DP. DESARROLLO NORMATIVO 1045510 DP. INFORMES	NO PERTENECE AL CUERPO PARTICIPACIÓN NO PERTENECE AL CUERPO PARTICIPACIÓN NO PERTENECE AL CUERPO PARTICIPACIÓN
		CONSEJERÍA DE TURISMO Y DEPORTE	9796110 ASESOR TÉCNICO	NO PERTENECE AL CUERPO PARTICIPACIÓN
***4639**	ALMERO NOCEA, FRANCISCO	CONSEJERÍA DE EDUCACIÓN	9532110 SC. EDUCACIÓN PERMANENTE	NO CUMPLE REQUISITO EXPERIENCIA
***6521**	ALPRESA DIANEZ, INMACULADA	CONSEJERÍA DE TURISMO Y DEPORTE	2758510 SC. SEGUIMIENTO 2172910 DP. GESTIÓN Y COORD. DE EQUIPAMIENTO	NO CUMPLE REQUISITO EXPERIENCIA NO CUMPLE REQUISITO EXPERIENCIA
***7972**	ALVAREZ ARCOS, FRANCISCO JAVIER	CONSEJERÍA DE EDUCACIÓN TODOS LOS PUESTOS EXCLUIDOS		
***7724**	ANTRAS FRANCO, MARIA TERESA	CONSEJERÍA DE EDUCACIÓN TODOS LOS PUESTOS EXCLUIDOS		
***3354**	ARANDA MONTERO, MANUEL JESUS	CONSEJERÍA DE EDUCACIÓN TODOS LOS PUESTOS EXCLUIDOS	2603110 SC. ORDENACIÓN Y GEST. ECONÓMICA	NO CUMPLE REQUISITO EXPERIENCIA
***8919**	ARENAS TORRES, ANDRES	CONSEJERÍA DE TURISMO Y DEPORTE TODOS LOS PUESTOS EXCLUIDOS		
***2299**	AROBES MAESTRE, RODRIGO	CONSEJERÍA DE EDUCACIÓN TODOS LOS PUESTOS EXCLUIDOS		
***2255**	AUNION VILLA, ANA ISABEL	CONSEJERÍA DE EDUCACIÓN	1043610 ASESOR TÉCNICO 7074010 SC. PROGRAMAS ESPECIALES	NO PERTENECE A LA ADMON. PTO. SOLICITADO NO PERTENECE A LA ADMON. PTO. SOLICITADO
***8625**	AVILES AMAT, INMACULADA	D. P. DE LA CONSEJERÍA DE PRESIDENCIA, ADMÓN. LOCAL Y MEM. DEMOCR. DE GRANADA	12754910 A.T.-PREVENCIÓN RIESGOS LABORALES	PUESTO NO CONVOCADO
***9221**	AVIVAR CABALLERO, CRISTINA	CONSEJERÍA DE SALUD TODOS LOS PUESTOS EXCLUIDOS	1619010 ASESOR TÉCNICO-MENORES 1619310 COORD. CENTROS DE MENORES 7980010 A.T.-CENTRO MENORES 7836010 ASESOR TÉCNICO	< 2 AÑOS PTO DEF.CONCURSO, SALVO EXC < 2 AÑOS PTO DEF.CONCURSO, SALVO EXC < 2 AÑOS PTO DEF.CONCURSO, SALVO EXC < 2 AÑOS PTO DEF.CONCURSO, SALVO EXC
***9836**	BADIA ALVAREZ, ROSA MARIA	CONSEJERÍA DE TURISMO Y DEPORTE	2758510 SC. SEGUIMIENTO	NO PERTENECE AL GRUPO
***8845**	BAENA ANDUJAR, EVA MARIA	CONSEJERÍA DE EDUCACIÓN		

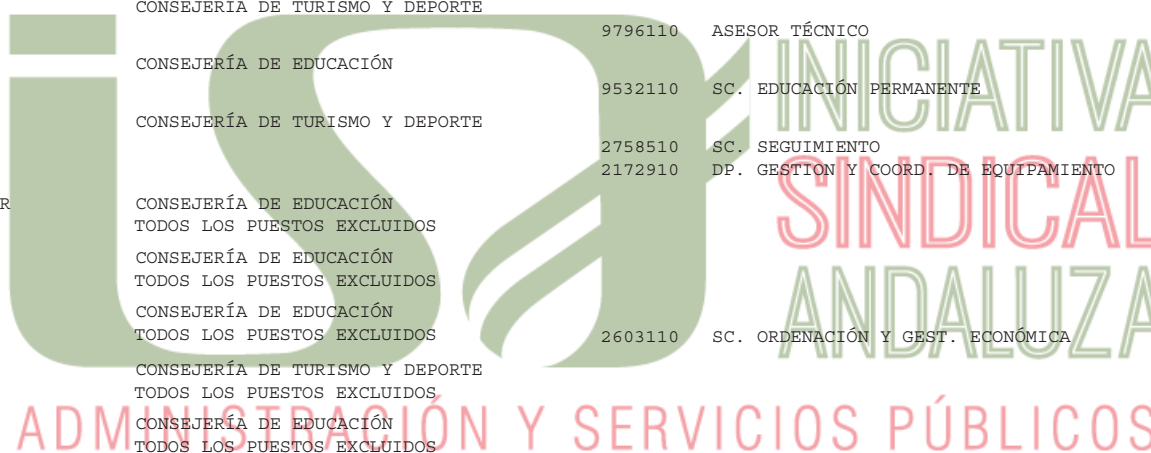

Las personas excluidas por la causa "Todos los puestos excluidos", que no muestren causa específica en los puestos solicitados, han solicitado puestos titularizados que no han entrado en la adjudicación.

LISTADO DEFINITIVO DE EXCLUSIONES EN LA CONSEJERÍA DE EDUCACIÓN Y DEPORTE EN LA PROVINCIA DE SEVILLA

DNI	Apellidos, Nombre	Consejería Convocante/ Motivo de Exclusión Solicitud	Puesto	Motivo de Exclusión Puesto
***2279**	BANDA BAÑOS, MARIA ROSARIO	CONSEJERÍA DE EDUCACIÓN	1042610 SC. FISCAL 1043310 SC. FISCAL PERSONAL 1043410 SC. OPERATIVA	NO CUMPLE REQUISITO EXPERIENCIA NO CUMPLE REQUISITO EXPERIENCIA NO CUMPLE REQUISITO EXPERIENCIA
***1437**	BARROSO FERNANDEZ, ESTRELLA	CONSEJERÍA DE EDUCACIÓN PARTIC + CONVOC - NO PRESENTA ANEXO VII CONSEJERÍA DE SALUD PARTIC + CONVOC - NO PRESENTA ANEXO VII CONSEJERÍA DE TURISMO Y DEPORTE PARTIC + CONVOC - NO PRESENTA ANEXO VII		
***5774**	BARROSO MONTES, PABLO	CONSEJERÍA DE SALUD	1619110 ASESOR TÉCNICO-MENORES	NO PRESENTA DECLARACIÓN RESPONS.MENORES
***2295**	BELMONTE MEDINA, PEDRO MARIA	CONSEJERÍA DE EDUCACIÓN	1048910 AYUDANTE ARCHIVO ARCHIVO CENTRAL	NO PERTENECE AL GRUPO
***3599**	BEN ANDRES, JESUS VICENTE	CONSEJERÍA DE EDUCACIÓN TODOS LOS PUESTOS EXCLUIDOS		
***1826**	BENITEZ GALLARDO, INMACULADA	CONSEJERÍA DE EDUCACIÓN TODOS LOS PUESTOS EXCLUIDOS		
***8766**	BENJUMEA VAZQUEZ, JESUS	CONSEJERÍA DE EDUCACIÓN TODOS LOS PUESTOS EXCLUIDOS		
***2210**	BERNALDEZ RODRIGUEZ, ANA	CONSEJERÍA DE EDUCACIÓN	1753310 SC. EDUCACIÓN COMPENSATORIA	NO PERTENECE AL GRUPO
***8398**	BLANCO DIAZ, ANA MARIA	D. P. DE LA CONSEJERÍA DE PRESIDENCIA, ADMÓN. LOCAL Y MEM. DEMOCR. DE GRANADA	12754910 A.T.-PREVENCIÓN RIESGOS LABORALES	PUESTO NO CONVOCADO
***9850**	BLANCO PEREZ, MARIA DOLORES	CONSEJERÍA DE EDUCACIÓN	1043310 SC. FISCAL PERSONAL 1043410 SC. OPERATIVA 1042610 SC. FISCAL	NO CUMPLE REQUISITO EXPERIENCIA NO CUMPLE REQUISITO EXPERIENCIA NO CUMPLE REQUISITO EXPERIENCIA
***0681**	BOHORQUEZ BOTANA, JOSE MIGUEL	CONSEJERÍA DE EDUCACIÓN	2604210 DP. GESTIÓN ECONÓMICA CENTROS DOCENTES	NO PERTENECE A LA ADMON. PTO. SOLICITADO
***0379**	BORREGO GARCIA, JOAQUIN	D. P. DE LA CONSEJERÍA DE PRESIDENCIA, ADMÓN. LOCAL Y MEM. DEMOCR. DE CORDOBA	905110 DIRECTOR	PUESTO NO CONVOCADO
***0593**	BORREGUERO ARIZA, GENOVEVA ROSARIO	CONSEJERÍA DE EDUCACIÓN	9187110 A.T.- PEDAGÓGICO	NO CUMPLE REQUISITO EXPERIENCIA
***9336**	BORRERO GAVIÑO, MARCOS	CONSEJERÍA DE EDUCACIÓN TODOS LOS PUESTOS EXCLUIDOS		
***0824**	BOTELLA CUEVAS, MARIA GENMA	D. P. DE LA CONSEJERÍA DE PRESIDENCIA, ADMÓN. LOCAL Y MEM. DEMOCR. DE MALAGA	2266110 AUXILIAR ADMINISTRATIVO	PUESTO NO CONVOCADO
***0952**	CABALLERO DOMINGUEZ, CONSOLACION	CONSEJERÍA DE EDUCACIÓN		

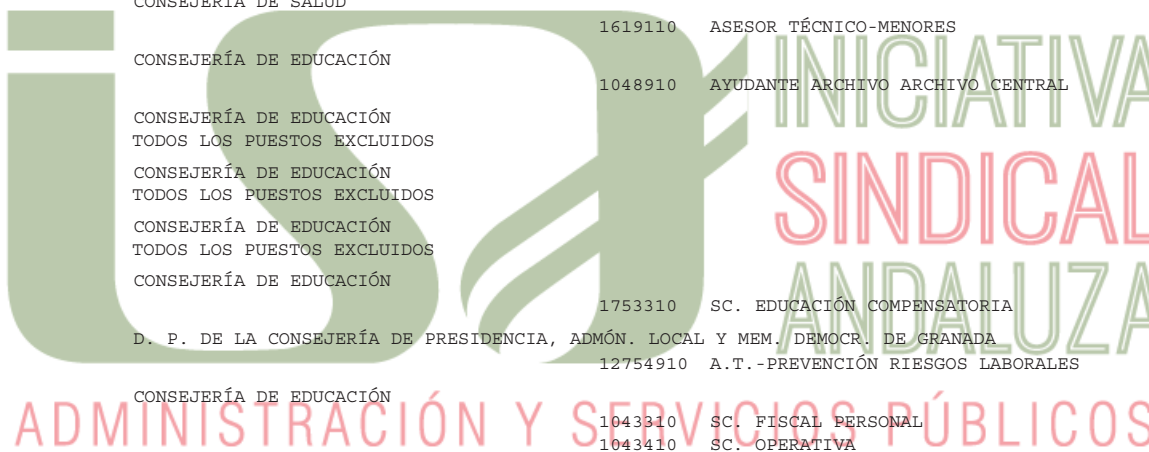

Las personas excluidas por la causa "Todos los puestos excluidos", que no muestren causa específica en los puestos solicitados, han solicitado puestos titularizados que no han entrado en la adjudicación.

LISTADO DEFINITIVO DE EXCLUSIONES EN LA CONSEJERÍA DE EDUCACIÓN Y DEPORTE EN LA PROVINCIA DE SEVILLA

DNI	Apellidos, Nombre	Consejería Convocante/ Motivo de Exclusión Solicitud	Puesto	Motivo de Exclusión Puesto
***0952**	CABALLERO DOMINGUEZ, CONSOLACION	CONSEJERÍA DE EDUCACIÓN	1752910 SC. TRANSPORTE Y RESIDENCIAS ESCOLARES	NO PERTENECE A LA ADMON. PTO. SOLICITADO
***4043**	CABALLERO ROMERO, RAFAELA	CONSEJERÍA DE EDUCACIÓN	1752910 SC. TRANSPORTE Y RESIDENCIAS ESCOLARES	NO PERTENECE A LA ADMON. PTO. SOLICITADO
***2435**	CABANILLAS BARROSO, ANA MARIA	CONSEJERÍA DE SALUD	7959410 ASESOR TÉCNICO-MENORES	NO TENER REQUISITO DE FORMACIÓN
***5611**	CABRERA IGLESIAS, YOLANDA	CONSEJERÍA DE EDUCACIÓN	9532110 SC. EDUCACIÓN PERMANENTE	NO CUMPLE REQUISITO EXPERIENCIA
***9426**	CADIZ VALERO, JUAN JOSE	CONSEJERÍA DE EDUCACIÓN	1042610 SC. FISCAL 1043310 SC. FISCAL PERSONAL 1043410 SC. OPERATIVA	NO CUMPLE REQUISITO EXPERIENCIA NO CUMPLE REQUISITO EXPERIENCIA NO CUMPLE REQUISITO EXPERIENCIA
***2285**	CALABUIG GONZALEZ, ALFONSO	CONSEJERÍA DE EDUCACIÓN TODOS LOS PUESTOS EXCLUIDOS		
***9458**	CALDERON OLIVEROS, JOSE ANTONIO	CONSEJERÍA DE EDUCACIÓN TODOS LOS PUESTOS EXCLUIDOS ANEXO DE PREFER. GLOBAL EXCLUIDO		
***9149**	CALERO SALAS, RAFAELA	CONSEJERÍA DE EDUCACIÓN	9532110 SC. EDUCACIÓN PERMANENTE	NO CUMPLE REQUISITO EXPERIENCIA
***5993**	CANO BLAS, NOELIA	CONSEJERÍA DE EDUCACIÓN	9532110 SC. EDUCACIÓN PERMANENTE	NO CUMPLE REQUISITO EXPERIENCIA
***6766**	CAÑEDO BAENA, ANTONIO	CONSEJERÍA DE EDUCACIÓN TODOS LOS PUESTOS EXCLUIDOS	1156910 NG. BECAS 1160510 NG. TÍTULOS 1157310 NG. CENTROS 6617510 NG. PLANIFICACIÓN EDUCATIVA 1748010 UN. TRAMITACIÓN 2598510 NG. PERSONAL 1749910 UN. GESTIÓN 2650210 NG. TÍTULOS SECUNDARIA 2650310 NG. TÍTULOS BACHILLERATO 2650510 NG. TÍTULOS FORM. PROF. 2650610 NG. TÍTULOS E.E. 1049010 NG. REGISTRO GENERAL 1751110 UN. GESTIÓN 7849710 UN. GESTION 1753810 UN. GESTIÓN 1042310 UN. GESTION 2606210 UN. TRAMITACIÓN 2607810 NG. GESTIÓN PERS. FUNCIONARIO II 2605910 NG. GESTIÓN PERSONAL LABORAL 1049910 NG. GESTIÓN PERSONAL LABORAL II 1056610 UN. GESTIÓN	< 2 AÑOS PTO DEF. CONCURSO, SALVO EXC < 2 AÑOS PTO DEF. CONCURSO, SALVO EXC < 2 AÑOS PTO DEF. CONCURSO, SALVO EXC < 2 AÑOS PTO DEF. CONCURSO, SALVO EXC < 2 AÑOS PTO DEF. CONCURSO, SALVO EXC < 2 AÑOS PTO DEF. CONCURSO, SALVO EXC < 2 AÑOS PTO DEF. CONCURSO, SALVO EXC < 2 AÑOS PTO DEF. CONCURSO, SALVO EXC < 2 AÑOS PTO DEF. CONCURSO, SALVO EXC < 2 AÑOS PTO DEF. CONCURSO, SALVO EXC < 2 AÑOS PTO DEF. CONCURSO, SALVO EXC < 2 AÑOS PTO DEF. CONCURSO, SALVO EXC < 2 AÑOS PTO DEF. CONCURSO, SALVO EXC < 2 AÑOS PTO DEF. CONCURSO, SALVO EXC < 2 AÑOS PTO DEF. CONCURSO, SALVO EXC < 2 AÑOS PTO DEF. CONCURSO, SALVO EXC < 2 AÑOS PTO DEF. CONCURSO, SALVO EXC < 2 AÑOS PTO DEF. CONCURSO, SALVO EXC < 2 AÑOS PTO DEF. CONCURSO, SALVO EXC < 2 AÑOS PTO DEF. CONCURSO, SALVO EXC < 2 AÑOS PTO DEF. CONCURSO, SALVO EXC

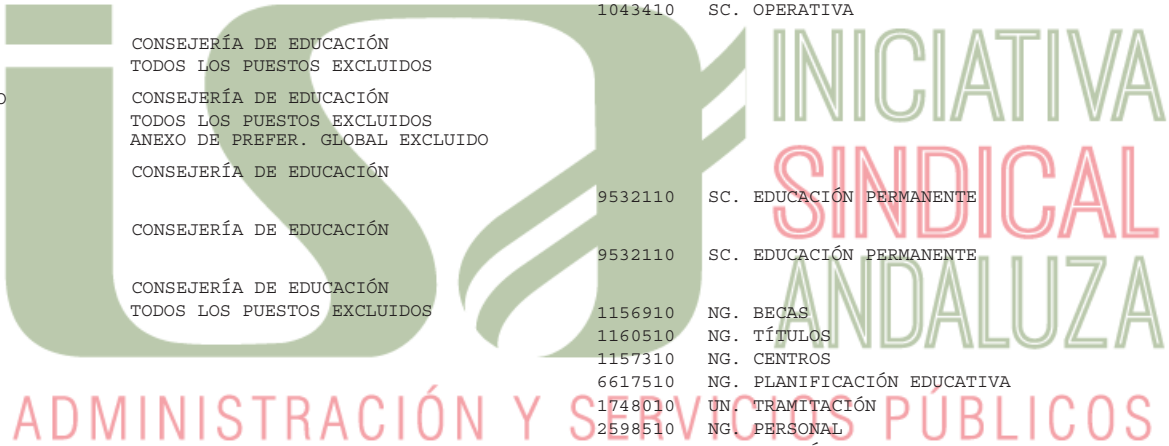

Las personas excluidas por la causa "Todos los puestos excluidos", que no muestren causa específica en los puestos solicitados, han solicitado puestos titularizados que no han entrado en la adjudicación.

LISTADO DEFINITIVO DE EXCLUSIONES EN LA CONSEJERÍA DE EDUCACIÓN Y DEPORTE EN LA PROVINCIA DE SEVILLA

DNI	Apellidos, Nombre	Consejería Convocante/ Motivo de Exclusión Solicitud	Puesto	Motivo de Exclusión Puesto
***6766**	CAÑEDO BAENA, ANTONIO	CONSEJERÍA DE EDUCACIÓN		
			1750410	NG. RÉGIMEN < 2 AÑOS PTO DEF. CONCURSO, SALVO EXC
			2600010	UN. TRAMITACIÓN < 2 AÑOS PTO DEF. CONCURSO, SALVO EXC
			1050310	NG. DESTINOS PROVISIONALES < 2 AÑOS PTO DEF. CONCURSO, SALVO EXC
			9524910	NG. VOLUNTARIADO < 2 AÑOS PTO DEF. CONCURSO, SALVO EXC
			1157010	NG. APOYO PEDAGÓGICO < 2 AÑOS PTO DEF. CONCURSO, SALVO EXC
			1156010	NG. PROGRAMAS EDUCATIVOS < 2 AÑOS PTO DEF. CONCURSO, SALVO EXC
			1157110	NG. CONCIERTOS EDUCATIVOS < 2 AÑOS PTO DEF. CONCURSO, SALVO EXC
			1159910	NG. SERVICIOS COMPLEMENTARIOS < 2 AÑOS PTO DEF. CONCURSO, SALVO EXC
			1751910	NG. CENTROS CONCERTADOS < 2 AÑOS PTO DEF. CONCURSO, SALVO EXC
			1752410	NG. CENTROS PÚBLICOS < 2 AÑOS PTO DEF. CONCURSO, SALVO EXC
			2600510	UN. GESTIÓN < 2 AÑOS PTO DEF. CONCURSO, SALVO EXC
			2602310	UN. GESTIÓN < 2 AÑOS PTO DEF. CONCURSO, SALVO EXC
			2603710	UN. GESTIÓN < 2 AÑOS PTO DEF. CONCURSO, SALVO EXC
			2607110	NG. GESTIÓN PLANTILLAS < 2 AÑOS PTO DEF. CONCURSO, SALVO EXC
			2607010	NG. DESTINOS PROVISIONALES < 2 AÑOS PTO DEF. CONCURSO, SALVO EXC
			2604010	NG. ORDENACIÓN INFANTIL Y PRIMARIA < 2 AÑOS PTO DEF. CONCURSO, SALVO EXC
			1755710	UN. GESTIÓN < 2 AÑOS PTO DEF. CONCURSO, SALVO EXC
			2608610	UN. GESTIÓN < 2 AÑOS PTO DEF. CONCURSO, SALVO EXC
			1058710	UN. GESTIÓN < 2 AÑOS PTO DEF. CONCURSO, SALVO EXC
			1058810	UNIDAD DE GESTIÓN < 2 AÑOS PTO DEF. CONCURSO, SALVO EXC
			1754410	UN. GESTIÓN < 2 AÑOS PTO DEF. CONCURSO, SALVO EXC
			1753910	UN. GESTIÓN < 2 AÑOS PTO DEF. CONCURSO, SALVO EXC
			1051310	UN. GESTIÓN < 2 AÑOS PTO DEF. CONCURSO, SALVO EXC
			1754510	UN. GESTIÓN < 2 AÑOS PTO DEF. CONCURSO, SALVO EXC
			1754710	UN. GESTIÓN < 2 AÑOS PTO DEF. CONCURSO, SALVO EXC
			1754810	UN. DOCUMENTACION < 2 AÑOS PTO DEF. CONCURSO, SALVO EXC
			1156310	NG. REGISTRO < 2 AÑOS PTO DEF. CONCURSO, SALVO EXC
			6617710	NG. ARCHIVO < 2 AÑOS PTO DEF. CONCURSO, SALVO EXC
			6617610	UN. GESTIÓN < 2 AÑOS PTO DEF. CONCURSO, SALVO EXC
			1751010	UN. GESTIÓN < 2 AÑOS PTO DEF. CONCURSO, SALVO EXC
			1045310	UN. TRAMITACION < 2 AÑOS PTO DEF. CONCURSO, SALVO EXC
			1047210	NG. SEGUIMIENTO PRESUPUESTARIO < 2 AÑOS PTO DEF. CONCURSO, SALVO EXC
			1044510	NG. TASAS < 2 AÑOS PTO DEF. CONCURSO, SALVO EXC
			1044410	NG. MODIFICACIONES PRESUPUESTARIAS < 2 AÑOS PTO DEF. CONCURSO, SALVO EXC
			1049510	UN. GESTIÓN < 2 AÑOS PTO DEF. CONCURSO, SALVO EXC
			2605810	NG. GESTIÓN PERSONAL FUNCIONARIO < 2 AÑOS PTO DEF. CONCURSO, SALVO EXC
			2606410	NG. GESTIÓN CONCURSO < 2 AÑOS PTO DEF. CONCURSO, SALVO EXC
			1750610	NG. RÉGIMEN EFECTIVOS PROVISIONALES < 2 AÑOS PTO DEF. CONCURSO, SALVO EXC
			2606610	NG. PROVISIÓN I < 2 AÑOS PTO DEF. CONCURSO, SALVO EXC
			2606710	NG. PROVISIÓN II < 2 AÑOS PTO DEF. CONCURSO, SALVO EXC
			2606910	NG. PROVISIÓN I < 2 AÑOS PTO DEF. CONCURSO, SALVO EXC
			2607510	NG. PROVISIÓN II < 2 AÑOS PTO DEF. CONCURSO, SALVO EXC
			1052510	NG. PROGRAMAS INTERNACIONALES I < 2 AÑOS PTO DEF. CONCURSO, SALVO EXC
			1052410	NG. PROGRAMAS INTERNACIONALES II < 2 AÑOS PTO DEF. CONCURSO, SALVO EXC
			1752210	NG. PLANES Y PROGRAMAS < 2 AÑOS PTO DEF. CONCURSO, SALVO EXC
			1753410	NG. PLANIFICACIÓN < 2 AÑOS PTO DEF. CONCURSO, SALVO EXC



Las personas excluidas por la causa "Todos los puestos excluidos", que no muestren causa específica en los puestos solicitados, han solicitado puestos titularizados que no han entrado en la adjudicación.

LISTADO DEFINITIVO DE EXCLUSIONES EN LA CONSEJERÍA DE EDUCACIÓN Y DEPORTE EN LA PROVINCIA DE SEVILLA

DNI	Apellidos, Nombre	Consejería Convocante/ Motivo de Exclusión Solicitud	Puesto	Motivo de Exclusión Puesto		
***6766**	CAÑEDO BAENA, ANTONIO	CONSEJERÍA DE EDUCACIÓN	1755510	NG. ORIENTACIÓN ACADÉMICA Y PROFESIONAL	< 2 AÑOS PTO DEF.CONCURSO, SALVO EXC	
			2603210	NG. FORMACIÓN EN EMPRESAS	< 2 AÑOS PTO DEF.CONCURSO, SALVO EXC	
			1159210	NG. SELECCIÓN Y RÉGIMEN	< 2 AÑOS PTO DEF.CONCURSO, SALVO EXC	
			1159310	NG. GESTIÓN PROF. EDUC. SECUNDARIA	< 2 AÑOS PTO DEF.CONCURSO, SALVO EXC	
		CONSEJERÍA DE SALUD	TODOS LOS PUESTOS EXCLUIDOS	11161110	UN. GESTIÓN	< 2 AÑOS PTO DEF.CONCURSO, SALVO EXC
				7836310	NG. GESTIÓN ADMINISTRATIVA	< 2 AÑOS PTO DEF.CONCURSO, SALVO EXC
				1627510	NG. GESTIÓN	< 2 AÑOS PTO DEF.CONCURSO, SALVO EXC
				1620110	NG. GESTIÓN	< 2 AÑOS PTO DEF.CONCURSO, SALVO EXC
				823810	NG. CONCIERTOS	< 2 AÑOS PTO DEF.CONCURSO, SALVO EXC
				825210	NG. GESTIÓN PROGRAMAS	< 2 AÑOS PTO DEF.CONCURSO, SALVO EXC
		CONSEJERÍA DE TURISMO Y DEPORTE	TODOS LOS PUESTOS EXCLUIDOS	2759010	NG. GESTION	< 2 AÑOS PTO DEF.CONCURSO, SALVO EXC
				3099810	NG. GESTION	< 2 AÑOS PTO DEF.CONCURSO, SALVO EXC
				1469210	NG. GESTION	< 2 AÑOS PTO DEF.CONCURSO, SALVO EXC
				1469510	NG. PROGRAMACIÓN	< 2 AÑOS PTO DEF.CONCURSO, SALVO EXC
2758710	NG. INVENTARIO E INFRAESTRUC. DEPORTIVA			< 2 AÑOS PTO DEF.CONCURSO, SALVO EXC		
8261710	UN. TRAMITACION			< 2 AÑOS PTO DEF.CONCURSO, SALVO EXC		
9605010	NG. GESTION JUSTIFICACIONES Y REINTEGROS			< 2 AÑOS PTO DEF.CONCURSO, SALVO EXC		
1469110	NG. REGISTRO ENTIDADES DEPORTIVAS			< 2 AÑOS PTO DEF.CONCURSO, SALVO EXC		
1471010	NG. GESTION			< 2 AÑOS PTO DEF.CONCURSO, SALVO EXC		
2172610	NG. GESTION			< 2 AÑOS PTO DEF.CONCURSO, SALVO EXC		
8278810	NG. GESTION	< 2 AÑOS PTO DEF.CONCURSO, SALVO EXC				
***4676**	CARA TARIFA, DAVID	D. P. DE LA CONSEJERÍA DE PRESIDENCIA, ADMÓN. LOCAL Y MEM. DEMOCR. DE GRANADA	12754910	A.T.-PREVENCIÓN RIESGOS LABORALES	PUESTO NO CONVOCADO	
***9944**	CARDENAS LINARES, MANUEL ANTONIO	D. P. DE LA CONSEJERÍA DE PRESIDENCIA, ADMÓN. LOCAL Y MEM. DEMOCR. DE CORDOBA	905110	DIRECTOR	PUESTO NO CONVOCADO	
***6302**	CARO GALLARDO, FRANCISCO JAVIER	CONSEJERÍA DE EDUCACIÓN	TODOS LOS PUESTOS EXCLUIDOS	1047810	DP. PRODUCCIÓN	NO TENER REQUISITO EXPERIENCIA EN ÁREA
				1046210	ADJ. PLANIFICACIÓN RELAC. USUARIOS	NO TENER REQUISITO EXPERIENCIA EN ÁREA
				1048410	TÉCNICO SISTEMAS	NO TENER REQUISITO EXPERIENCIA EN ÁREA
				1047610	JF. PROYECTO	NO TENER REQUISITO EXPERIENCIA EN ÁREA
				1047910	ANALISTA SISTEMAS	NO CUMPLE REQUISITO EXPERIENCIA
				1046310	ANALISTA PROGRAMADOR	NO CUMPLE REQUISITO EXPERIENCIA
***6811**	CARRACEDO FRUTOS, ANGELINO	CONSEJERÍA DE EDUCACIÓN	9532110	SC. EDUCACIÓN PERMANENTE	NO CUMPLE REQUISITO EXPERIENCIA	
***0407**	CARRION SANCHEZ, RAMON	D. P. DE LA CONSEJERÍA DE PRESIDENCIA, ADMÓN. LOCAL Y MEM. DEMOCR. DE GRANADA	12754910	A.T.-PREVENCIÓN RIESGOS LABORALES	PUESTO NO CONVOCADO	
					PUESTO EXCLUIDO ANEXO DE PREFER. GLOBAL	
***9245**	CASASOLA BALSELLS, LUIS ALEJANDRO	CONSEJERÍA DE EDUCACIÓN	13257210	SC. PROGRAMAS IGUALDAD	< 2 AÑOS PTO DEF.CONCURSO, SALVO EXC	



Las personas excluidas por la causa "Todos los puestos excluidos", que no muestren causa específica en los puestos solicitados, han solicitado puestos titularizados que no han entrado en la adjudicación.

LISTADO DEFINITIVO DE EXCLUSIONES EN LA CONSEJERÍA DE EDUCACIÓN Y DEPORTE EN LA PROVINCIA DE SEVILLA

DNI	Apellidos, Nombre	Consejería Convocante/ Motivo de Exclusión Solicitud	Puesto	Motivo de Exclusión Puesto				
***9245**	CASASOLA BALSELLS, LUIS ALEJANDRO	CONSEJERÍA DE EDUCACIÓN	1750910	SC. DOCUMENTACIÓN Y DIFUSIÓN	< 2 AÑOS PTO DEF. CONCURSO, SALVO EXC			
			2606310	SC. CONCURSO PERSONAL	< 2 AÑOS PTO DEF. CONCURSO, SALVO EXC			
			2607210	SC. PROVISIÓN	< 2 AÑOS PTO DEF. CONCURSO, SALVO EXC			
			1750310	SC. REGIMEN	< 2 AÑOS PTO DEF. CONCURSO, SALVO EXC			
			1050410	SC. DESTINOS PROVISIONALES	< 2 AÑOS PTO DEF. CONCURSO, SALVO EXC			
			2607410	SC. DESTINOS PROVISIONALES	< 2 AÑOS PTO DEF. CONCURSO, SALVO EXC			
			1748310	SC. DOCUM. BIBLIOT.Y ASUNTOS GENERALES	< 2 AÑOS PTO DEF. CONCURSO, SALVO EXC			
			1044610	SC. GESTION ECONOMICA	< 2 AÑOS PTO DEF. CONCURSO, SALVO EXC			
			1748910	SC. SEGURIDAD SOCIAL	< 2 AÑOS PTO DEF. CONCURSO, SALVO EXC			
			13256510	SC. GEST. ECONÓM. DE PROCEDIMIENTOS	< 2 AÑOS PTO DEF. CONCURSO, SALVO EXC			
			1048110	ASESOR MICROINFORMÁTICA	< 2 AÑOS PTO DEF. CONCURSO, SALVO EXC			
			1048010	PROGRAMADOR	< 2 AÑOS PTO DEF. CONCURSO, SALVO EXC			
			1057810	PROGRAMADOR	< 2 AÑOS PTO DEF. CONCURSO, SALVO EXC			
			1050310	NG. DESTINOS PROVISIONALES	< 2 AÑOS PTO DEF. CONCURSO, SALVO EXC			
			9524910	NG. VOLUNTARIADO	< 2 AÑOS PTO DEF. CONCURSO, SALVO EXC			
			2650410	SC. TITULOS FORM. PROF. Y E.E.	< 2 AÑOS PTO DEF. CONCURSO, SALVO EXC			
					CONSEJERÍA DE SALUD TODOS LOS PUESTOS EXCLUIDOS	7836210	DP. GESTIÓN ADMINISTRATIVA	< 2 AÑOS PTO DEF. CONCURSO, SALVO EXC
						3213610	ASESOR TÉCNICO	< 2 AÑOS PTO DEF. CONCURSO, SALVO EXC
						7835310	DP. GESTIÓN ADMINISTRATIVA	< 2 AÑOS PTO DEF. CONCURSO, SALVO EXC
						825210	NG. GESTIÓN PROGRAMAS	< 2 AÑOS PTO DEF. CONCURSO, SALVO EXC
					CONSEJERÍA DE TURISMO Y DEPORTE TODOS LOS PUESTOS EXCLUIDOS	8261610	DP. ADMINISTRACION Y GESTION	< 2 AÑOS PTO DEF. CONCURSO, SALVO EXC
						1787110	A.T.-GESTION PROGRAMAS	< 2 AÑOS PTO DEF. CONCURSO, SALVO EXC
8262910	ASESOR TECNICO	< 2 AÑOS PTO DEF. CONCURSO, SALVO EXC						
***3226**	CASQUERO RAMIREZ, SILVIA MONTSERRAT	CONSEJERÍA DE EDUCACIÓN TODOS LOS PUESTOS EXCLUIDOS ANEXO DE PREFER. GLOBAL EXCLUIDO						
***3820**	CASTAN TORQUEMADA, MARIA JOSE	D. P. DE LA CONSEJERÍA DE PRESIDENCIA, ADMÓN. LOCAL Y MEM. DEMOCR. DE CORDOBA	905110 DIRECTOR	PUESTO NO CONVOCADO				
***0785**	CASTILLA TRIGO, MARIANELA	CONSEJERÍA DE SALUD	1621110 ASESOR TECNICO-PROGRAMAS INTEGRADOS	NO TENER REQUISITO EXPERIENCIA EN ÁREA				
***5740**	CASTILLO SIERRA, ANTONIO JOSE	CONSEJERÍA DE TURISMO Y DEPORTE TODOS LOS PUESTOS EXCLUIDOS						
***5561**	CASTRO GUTIERREZ, JAIME	CONSEJERÍA DE EDUCACIÓN	9532110 SC. EDUCACIÓN PERMANENTE	NO CUMPLE REQUISITO EXPERIENCIA				
***8847**	CASTRO ROCHA, PATRICIA ALEJANDRA DE	CONSEJERÍA DE EDUCACIÓN TODOS LOS PUESTOS EXCLUIDOS						
***5864**	CHICLANA RODRIGUEZ, MARTA MARIA DE	CONSEJERÍA DE EDUCACIÓN	1051210	SC. SEGUIMIENTO PRESUPUESTARIO	NO CUMPLE REQUISITO EXPERIENCIA			
			2603110	SC. ORDENACIÓN Y GEST. ECONÓMICA	NO CUMPLE REQUISITO EXPERIENCIA			
			7048810	SC. PARTICIPACION EN LA EDUCACIÓN	NO CUMPLE REQUISITO EXPERIENCIA			

Las personas excluidas por la causa "Todos los puestos excluidos", que no muestren causa específica en los puestos solicitados, han solicitado puestos titularizados que no han entrado en la adjudicación.

LISTADO DEFINITIVO DE EXCLUSIONES EN LA CONSEJERÍA DE EDUCACIÓN Y DEPORTE EN LA PROVINCIA DE SEVILLA

DNI	Apellidos, Nombre	Consejería Convocante/ Motivo de Exclusión Solicitud	Puesto	Motivo de Exclusión Puesto
***5864**	CHICLANA RODRIGUEZ, MARTA MARIA DE	CONSEJERÍA DE EDUCACIÓN	1047610 JF. PROYECTO 9187110 A.T. - PEDAGÓGICO 9524110 A.T. - ENSEÑANZAS RÉGIMEN ESPECIAL 6725310 DP. ESTADÍSTICA EDUCATIVA 1047810 DP. PRODUCCIÓN 9523410 DP. ESTADÍSTICA DEL GASTO 1046210 ADJ. PLANIFICACIÓN RELAC. USUARIOS 9523010 SC. INFRAESTRUCTURAS Y SERV. COMPLEM. 2599010 DP. RECURSOS 1045510 DP. INFORMES 9531010 SC. PROGRAMAS EDUCATIVOS EUROPEOS 9531310 SC. OTROS PRORAMAS INTERNACIONALES 2606010 A.T. - INFORMES 1044910 SC. ANÁLISIS COSTES 1749810 A.T. - PLANIF. Y PROYECTOS EDUCATIVOS	NO CUMPLE REQUISITO EXPERIENCIA NO TENER REQUISITO TITULACIÓN NO CUMPLE REQUISITO EXPERIENCIA NO CUMPLE REQUISITO EXPERIENCIA NO CUMPLE REQUISITO EXPERIENCIA NO CUMPLE REQUISITO EXPERIENCIA NO CUMPLE REQUISITO EXPERIENCIA NO CUMPLE REQUISITO EXPERIENCIA NO CUMPLE REQUISITO EXPERIENCIA NO CUMPLE REQUISITO EXPERIENCIA NO CUMPLE REQUISITO EXPERIENCIA NO CUMPLE REQUISITO EXPERIENCIA NO CUMPLE REQUISITO EXPERIENCIA NO CUMPLE REQUISITO EXPERIENCIA NO CUMPLE REQUISITO EXPERIENCIA
***2307**	CLARES BERZAGAY, MARIA DEL ROSARIO	CONSEJERÍA DE EDUCACIÓN	9532110 SC. EDUCACIÓN PERMANENTE	NO CUMPLE REQUISITO EXPERIENCIA
***5668**	COLOMINA MUELA, DAVID	CONSEJERÍA DE SALUD TODOS LOS PUESTOS EXCLUIDOS		
***6079**	CORONADO GUZMAN, OLGA	CONSEJERÍA DE EDUCACIÓN TODOS LOS PUESTOS EXCLUIDOS		
***1656**	CRUZ LORA, INES MARIA	CONSEJERÍA DE TURISMO Y DEPORTE TODOS LOS PUESTOS EXCLUIDOS		
***0230**	CUBERO PARRA, JOSE ANTONIO	CONSEJERÍA DE EDUCACIÓN TODOS LOS PUESTOS EXCLUIDOS		
***4960**	CUERVAS CASTRO, ADELA MARIA	CONSEJERÍA DE EDUCACIÓN TODOS LOS PUESTOS EXCLUIDOS		
***2146**	CURQUEJO NAVAS, MARTA	CONSEJERÍA DE EDUCACIÓN TODOS LOS PUESTOS EXCLUIDOS		
***5353**	DELGADO MARTIN, DANIEL	CONSEJERÍA DE EDUCACIÓN TODOS LOS PUESTOS EXCLUIDOS		
***7552**	DIAZ GARCIA, MARIA DOLORES	CONSEJERÍA DE EDUCACIÓN	1160610 ASESOR ACTIVIDADES ESTUDIANTILES	NO PERTENECE AL GRUPO
***7706**	DIAZ MURUAGA, BEGOÑA	CONSEJERÍA DE EDUCACIÓN	1044410 NG. MODIFICACIONES PRESUPUESTARIAS	NO PERTENECE AL GRUPO
***7339**	DIAZ RODRIGUEZ, JAIME	CONSEJERÍA DE EDUCACIÓN	9532110 SC. EDUCACIÓN PERMANENTE	NO CUMPLE REQUISITO EXPERIENCIA
***1850**	DORADO BOCANEGRA, CLEMENTINA	CONSEJERÍA DE EDUCACIÓN	9532110 SC. EDUCACIÓN PERMANENTE	NO CUMPLE REQUISITO EXPERIENCIA



Las personas excluidas por la causa "Todos los puestos excluidos", que no muestren causa específica en los puestos solicitados, han solicitado puestos titularizados que no han entrado en la adjudicación.

LISTADO DEFINITIVO DE EXCLUSIONES EN LA CONSEJERÍA DE EDUCACIÓN Y DEPORTE EN LA PROVINCIA DE SEVILLA

DNI	Apellidos, Nombre	Consejería Convocante/ Motivo de Exclusión Solicitud	Puesto	Motivo de Exclusión Puesto
***7670**	DURAN PIÑA, MARIA DE LA O	D. P. DE LA CONSEJERÍA DE PRESIDENCIA, ADMÓN. LOCAL Y MEM. DEMOCR. DE GRANADA	12754910 A.T.-PREVENCIÓN RIESGOS LABORALES	PUESTO NO CONVOCADO
***6900**	ELICES PEREZ, MARIA NIEVES	CONSEJERÍA DE EDUCACIÓN TODOS LOS PUESTOS EXCLUIDOS		
***3137**	ESPINOSA ALONSO, ALEJANDRA CARMEN	CONSEJERÍA DE EDUCACIÓN TODOS LOS PUESTOS EXCLUIDOS		
***7560**	ESTEVEZ APARICIO, JOSE ANTONIO	CONSEJERÍA DE EDUCACIÓN	9532110 SC. EDUCACIÓN PERMANENTE	NO CUMPLE REQUISITO EXPERIENCIA
***3357**	ESTEVEZ DOMINGUEZ, MIGUEL ANGEL	CONSEJERÍA DE EDUCACIÓN TODOS LOS PUESTOS EXCLUIDOS		
***2728**	EXPOSITO VIDAL, MARCO JULIO	CONSEJERÍA DE EDUCACIÓN	9532110 SC. EDUCACIÓN PERMANENTE	NO CUMPLE REQUISITO EXPERIENCIA
***8938**	FEDERERO RUBIO, VICTOR MANUEL	CONSEJERÍA DE EDUCACIÓN	6725410 A.T.-ESTADISTICA 1749710 A.T.-INNOVACIÓN 1048510 ANALISTA FUNCIONAL 12755310 A.T.-PREVENCIÓN RIESGOS LABORALES 1752010 SC. PLANES ESTUDIO 1752610 SC. ORDENACION 2605010 SC. ORDENACIÓN ENSEÑANZAS MUSICALES 2605310 SC. PLANES ESTUDIO ENSEÑANZAS REG. ESP. 1753310 SC. EDUCACIÓN COMPENSATORIA 1753710 DP. ORIENTACION EDUCATIVA 1752110 SC. EDUCACIÓN ESPECIAL 1046310 ANALISTA PROGRAMADOR 7049710 SC. ACTUACIONES INTEGRADAS Y ORIENTACION 1756010 SC. FORMACIÓN EN EMPRESAS 7074010 SC. PROGRAMAS ESPECIALES 1748210 DP. PLANES ESPECIALES 2605210 SC. PLURILINGÜISMO 1042610 SC. FISCAL 1043310 SC. FISCAL PERSONAL 1043410 SC. OPERATIVA 12522210 A.T.-PREVENCIÓN RIESGOS LABORALES 6725910 A.T.-ENSEÑANZAS DEPORTIVAS 1756510 SUBPR. CENTROS PROFESORADO 1043610 ASESOR TÉCNICO 6618010 A.T.-PLANIFICACIÓN EDUCATIVA	NO CUMPLE REQUISITO EXPERIENCIA NO TENER REQUISITO EXPERIENCIA EN ÁREA NO CUMPLE REQUISITO EXPERIENCIA NO CUMPLE REQUISITO EXPERIENCIA NO CUMPLE REQUISITO EXPERIENCIA NO CUMPLE REQUISITO EXPERIENCIA NO CUMPLE REQUISITO EXPERIENCIA NO CUMPLE REQUISITO EXPERIENCIA NO CUMPLE REQUISITO EXPERIENCIA NO CUMPLE REQUISITO EXPERIENCIA NO CUMPLE REQUISITO EXPERIENCIA NO CUMPLE REQUISITO EXPERIENCIA NO CUMPLE REQUISITO EXPERIENCIA NO CUMPLE REQUISITO EXPERIENCIA NO CUMPLE REQUISITO EXPERIENCIA NO CUMPLE REQUISITO EXPERIENCIA NO CUMPLE REQUISITO EXPERIENCIA NO TENER REQUISITO DE FORMACIÓN NO CUMPLE REQUISITO EXPERIENCIA NO CUMPLE REQUISITO EXPERIENCIA NO CUMPLE REQUISITO EXPERIENCIA NO TENER REQUISITO DE FORMACIÓN
		CONSEJERÍA DE TURISMO Y DEPORTE	8282610 UN. OBRAS 2756610 A.T.-ESTUDIOS Y PROYECTOS 6733610 A.T.-HOMOLOGACION 8261210 A.T.-SUPERVISION	
***6888**	FERNANDEZ ESCOBAR, NIEVES	CONSEJERÍA DE EDUCACIÓN		

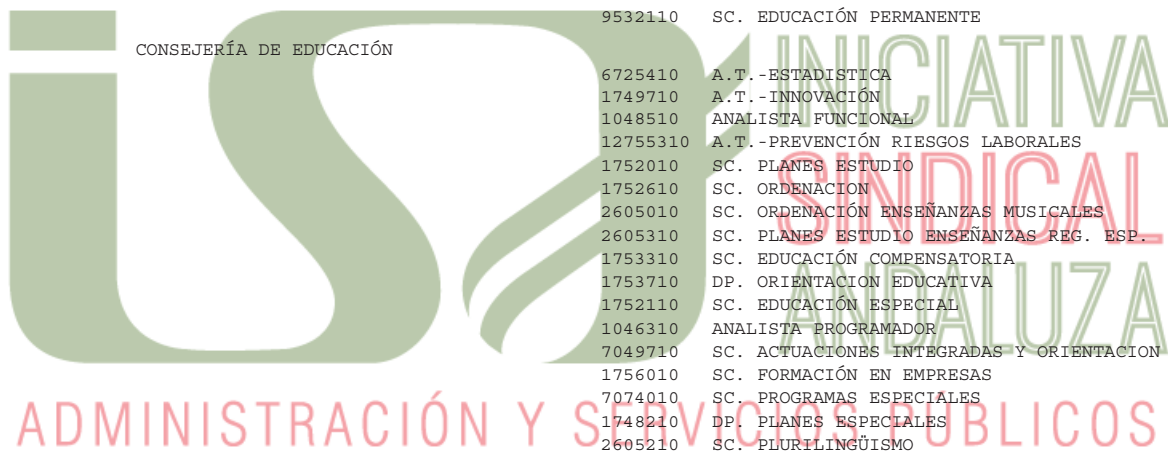

Las personas excluidas por la causa "Todos los puestos excluidos", que no muestren causa específica en los puestos solicitados, han solicitado puestos titularizados que no han entrado en la adjudicación.

LISTADO DEFINITIVO DE EXCLUSIONES EN LA CONSEJERÍA DE EDUCACIÓN Y DEPORTE EN LA PROVINCIA DE SEVILLA

DNI	Apellidos, Nombre	Consejería Convocante/ Motivo de Exclusión Solicitud	Puesto	Motivo de Exclusión Puesto		
***6888**	FERNANDEZ ESCOBAR, NIEVES	CONSEJERÍA DE EDUCACIÓN	2603110	SC. ORDENACIÓN Y GEST. ECONÓMICA	NO CUMPLE REQUISITO EXPERIENCIA	
			9531910	SC. BECAS Y TÍTULOS	NO CUMPLE REQUISITO EXPERIENCIA	
			CONSEJERÍA DE TURISMO Y DEPORTE	2172810	DP. INVERSIONES	NO CUMPLE REQUISITO EXPERIENCIA
				2757810	ASESOR TECNICO-PRESUPUESTOS	NO CUMPLE REQUISITO EXPERIENCIA
				9604710	ASESOR TÉCNICO	NO CUMPLE REQUISITO EXPERIENCIA
8263010	DP. PRESUPUESTOS	NO CUMPLE REQUISITO EXPERIENCIA				
***2539**	FERNANDEZ GARCIA, SILVIA	D. P. DE LA CONSEJERÍA DE PRESIDENCIA, ADMÓN. LOCAL Y MEM. DEMOCR. DE CORDOBA	1166010	MONITOR ESCOLAR	PUESTO NO CONVOCADO	
***8155**	FERNANDEZ IGLESIA, JOSE MANUEL	CONSEJERÍA DE EDUCACIÓN	TODOS LOS PUESTOS EXCLUIDOS			
***7361**	FERNANDEZ MOLINA, FERNANDO	CONSEJERÍA DE EDUCACIÓN	TODOS LOS PUESTOS EXCLUIDOS			
***8583**	FERNANDEZ ORTEGA, AMALIA	D. P. DE LA CONSEJERÍA DE PRESIDENCIA, ADMÓN. LOCAL Y MEM. DEMOCR. DE CORDOBA	905110	DIRECTOR	PUESTO NO CONVOCADO	
***5685**	FERNANDEZ PAZOS, YOLANDA	CONSEJERÍA DE EDUCACIÓN	9532110	SC. EDUCACIÓN PERMANENTE	NO CUMPLE REQUISITO EXPERIENCIA	
***3297**	FERNANDEZ PEREZ, ELISA ISABEL	CONSEJERÍA DE EDUCACIÓN	TODOS LOS PUESTOS EXCLUIDOS			
			1157010	NG. APOYO PEDAGÓGICO	< 2 AÑOS PTO DEF.CONCURSO, SALVO EXC	
			1156010	NG. PROGRAMAS EDUCATIVOS	< 2 AÑOS PTO DEF.CONCURSO, SALVO EXC	
			1157110	NG. CONCIERTOS EDUCATIVOS	< 2 AÑOS PTO DEF.CONCURSO, SALVO EXC	
			1159910	NG. SERVICIOS COMPLEMENTARIOS	< 2 AÑOS PTO DEF.CONCURSO, SALVO EXC	
6617210	SC. PERSONAL NO DOCENTE	< 2 AÑOS PTO DEF.CONCURSO, SALVO EXC				
***5222**	FERNANDEZ REDONDO, LUISA ANTONIA	CONSEJERÍA DE EDUCACIÓN	9532110	SC. EDUCACIÓN PERMANENTE	NO CUMPLE REQUISITO EXPERIENCIA	
***6035**	FERRANDIZ MILLON, JUAN ANTONIO	D. P. DE LA CONSEJERÍA DE PRESIDENCIA, ADMÓN. LOCAL Y MEM. DEMOCR. DE GRANADA	12754910	A.T.-PREVENCIÓN RIESGOS LABORALES	PUESTO NO CONVOCADO	
***0990**	FITO SERRANO, ROCIO	CONSEJERÍA DE EDUCACIÓN	12755310	A.T.-PREVENCIÓN RIESGOS LABORALES	NO CUMPLE REQUISITO EXPERIENCIA	
***5169**	FRANCO MORILLO, ROCIO	CONSEJERÍA DE EDUCACIÓN	11550010	ADMINISTRATIVO	NO PERTENECE AL GRUPO	
			11540710	ADMINISTRATIVO	NO PERTENECE AL GRUPO	
			12103210	ADMINISTRATIVO	NO PERTENECE AL GRUPO	
			1045510	DP. INFORMES	< 2 AÑOS PTO DEF.CONCURSO, SALVO EXC	
1047410	A.T.-CONTENCIOSOS	< 2 AÑOS PTO DEF.CONCURSO, SALVO EXC				
1045710	ASESOR TECNICO-INFORMES	< 2 AÑOS PTO DEF.CONCURSO, SALVO EXC				
2606010	A.T.-INFORMES	< 2 AÑOS PTO DEF.CONCURSO, SALVO EXC				
1045210	DP. DESARROLLO NORMATIVO	< 2 AÑOS PTO DEF.CONCURSO, SALVO EXC				

Las personas excluidas por la causa "Todos los puestos excluidos", que no muestren causa específica en los puestos solicitados, han solicitado puestos titularizados que no han entrado en la adjudicación.

LISTADO DEFINITIVO DE EXCLUSIONES EN LA CONSEJERÍA DE EDUCACIÓN Y DEPORTE EN LA PROVINCIA DE SEVILLA

DNI	Apellidos, Nombre	Consejería Convocante/ Motivo de Exclusión Solicitud	Puesto	Motivo de Exclusión Puesto
***4138**	FRANCO RUIZ, RAQUEL MARIA	CONSEJERÍA DE SALUD TODOS LOS PUESTOS EXCLUIDOS	7090210 INSPECTOR SERVICIOS SOCIALES 1619110 ASESOR TÉCNICO-MENORES	< 2 AÑOS PTO DEF.CONCURSO, SALVO EXC < 2 AÑOS PTO DEF.CONCURSO, SALVO EXC
***4140**	FRISUELOS KROMER, MARIA ESPERANZA	CONSEJERÍA DE TURISMO Y DEPORTE TODOS LOS PUESTOS EXCLUIDOS	1787110 A.T.-GESTION PROGRAMAS	NO CUMPLE REQUISITO EXPERIENCIA
***5879**	FUENTE RODRIGUEZ, RUTH MARIA DE LA	D. P. DE LA CONSEJERÍA DE PRESIDENCIA, ADMÓN. LOCAL Y MEM. DEMOCR. DE GRANADA	12754910 A.T.-PREVENCIÓN RIESGOS LABORALES	PUESTO NO CONVOCADO
***1772**	FUENTE SANCHEZ, LORENZO JOSE DE LA	CONSEJERÍA DE TURISMO Y DEPORTE TODOS LOS PUESTOS EXCLUIDOS ANEXO DE PREFER. GLOBAL EXCLUIDO		
***5930**	GALINDO LABADO, MERCEDES SILVIA	CONSEJERÍA DE EDUCACIÓN TODOS LOS PUESTOS EXCLUIDOS	9531910 SC. BECAS Y TÍTULOS 1044910 SC. ANÁLISIS COSTES 1051210 SC. SEGUIMIENTO PRESUPUESTARIO	NO PERTENECE A LA ADMON. PTO. SOLICITADO NO PERTENECE A LA ADMON. PTO. SOLICITADO NO PERTENECE A LA ADMON. PTO. SOLICITADO
***6781**	GALLARDO URIBE, IGNACIO JAVIER	CONSEJERÍA DE EDUCACIÓN	9532110 SC. EDUCACIÓN PERMANENTE	NO CUMPLE REQUISITO EXPERIENCIA
***4936**	GALLEGO RUEDA, MARAVILLAS	D. P. DE LA CONSEJERÍA DE PRESIDENCIA, ADMÓN. LOCAL Y MEM. DEMOCR. DE GRANADA	12754910 A.T.-PREVENCIÓN RIESGOS LABORALES	PUESTO NO CONVOCADO
***7462**	GARCIA CASTELLANO, PURIFICACION	D. P. DE LA CONSEJERÍA DE PRESIDENCIA, ADMÓN. LOCAL Y MEM. DEMOCR. DE GRANADA	12754910 A.T.-PREVENCIÓN RIESGOS LABORALES	PUESTO NO CONVOCADO
***6233**	GARCIA GUERRERO, ANTONIA	CONSEJERÍA DE TURISMO Y DEPORTE PARTIC + CONVOC - NO PRESENTA ANEXO VII		
***8917**	GARCIA MENACHO, JOSE MARIA	CONSEJERÍA DE EDUCACIÓN	9532110 SC. EDUCACIÓN PERMANENTE	NO CUMPLE REQUISITO EXPERIENCIA
***3030**	GARCIA MERA, LUISA	CONSEJERÍA DE TURISMO Y DEPORTE D. P. DE LA CONSEJERÍA DE PRESIDENCIA, ADMÓN. LOCAL Y MEM. DEMOCR. DE CADIZ	2756610 A.T.-ESTUDIOS Y PROYECTOS 1198610 AUXILIAR ADMINISTRATIVO	NO PERTENECE AL GRUPO PUESTO NO CONVOCADO
***7376**	GARCIA MORON, JOSEFA DOLORES	CONSEJERÍA DE EDUCACIÓN	9532110 SC. EDUCACIÓN PERMANENTE	NO CUMPLE REQUISITO EXPERIENCIA
***3905**	GARCIA ORTEGA, FRANCISCA BELEN	D. P. DE LA CONSEJERÍA DE PRESIDENCIA, ADMÓN. LOCAL Y MEM. DEMOCR. DE GRANADA	1271010 AUXILIAR ADMINISTRATIVO	PUESTO NO CONVOCADO
***0964**	GARCIA OVELAR, ALVARO	CONSEJERÍA DE EDUCACIÓN	12755310 A.T.-PREVENCIÓN RIESGOS LABORALES	NO TENER REQUISITO DE FORMACIÓN
***0684**	GARCIA PARRA, NIEVES DEL PILAR	CONSEJERÍA DE EDUCACIÓN	9532110 SC. EDUCACIÓN PERMANENTE	NO CUMPLE REQUISITO EXPERIENCIA
***3910**	GARCIA RAMIREZ, JOSEFA	CONSEJERÍA DE SALUD TODOS LOS PUESTOS EXCLUIDOS		
***7961**	GARCIA RODRIGUEZ, JESUS ERNESTO	CONSEJERÍA DE EDUCACIÓN		

Las personas excluidas por la causa "Todos los puestos excluidos", que no muestren causa específica en los puestos solicitados, han solicitado puestos titularizados que no han entrado en la adjudicación.

LISTADO DEFINITIVO DE EXCLUSIONES EN LA CONSEJERÍA DE EDUCACIÓN Y DEPORTE EN LA PROVINCIA DE SEVILLA

DNI	Apellidos, Nombre	Consejería Convocante/ Motivo de Exclusión Solicitud	Puesto	Motivo de Exclusión Puesto
***7961**	GARCIA RODRIGUEZ, JESUS ERNESTO	CONSEJERÍA DE EDUCACIÓN	9532110 SC. EDUCACIÓN PERMANENTE	NO CUMPLE REQUISITO EXPERIENCIA
***9109**	GARCIA RODRIGUEZ, VICENTE	CONSEJERÍA DE EDUCACIÓN TODOS LOS PUESTOS EXCLUIDOS		
***5842**	GARCIA SANCHEZ, ANTONIO JOSE	CONSEJERÍA DE EDUCACIÓN TODOS LOS PUESTOS EXCLUIDOS		
***4765**	GARCIA VALLE, HORTENSIA	CONSEJERÍA DE EDUCACIÓN	1160610 ASESOR ACTIVIDADES ESTUDIANTILES 9532110 SC. EDUCACIÓN PERMANENTE 1048910 AYUDANTE ARCHIVO ARCHIVO CENTRAL	NO PERTENECE AL GRUPO NO CUMPLE REQUISITO EXPERIENCIA NO PERTENECE AL GRUPO
***2229**	GARRIDO CRIADO, ROCIO	CONSEJERÍA DE EDUCACIÓN	9532110 SC. EDUCACIÓN PERMANENTE 1057810 PROGRAMADOR 1048110 ASESOR MICROINFORMÁTICA 1048010 PROGRAMADOR 1058010 JF. OPERACIÓN 6616910 ASESOR MICROINFORMÁTICA	NO CUMPLE REQUISITO EXPERIENCIA NO CUMPLE REQUISITO EXPERIENCIA NO CUMPLE REQUISITO EXPERIENCIA NO CUMPLE REQUISITO EXPERIENCIA NO CUMPLE REQUISITO EXPERIENCIA
***8840**	GARRIDO VEGARA, MARIA DE LA ENCARNAC	CONSEJERÍA DE TURISMO Y DEPORTE D. P. DE LA CONSEJERÍA DE PRESIDENCIA, ADMÓN. LOCAL Y MEM. DEMOCR. DE GRANADA	8261510 ASESOR MICROINFORMÁTICA 12754910 A.T.-PREVENCIÓN RIESGOS LABORALES	NO CUMPLE REQUISITO EXPERIENCIA PUESTO NO CONVOCADO
***6043**	GENNES BELTRAN, RUTH MARIA	CONSEJERÍA DE TURISMO Y DEPORTE	8262910 ASESOR TECNICO 1787110 A.T.-GESTION PROGRAMAS 2172410 A.T.-FEDERACIONES 8279010 A.T.-SUBVENCIONES Y CONVENIOS 2758510 SC. SEGUIMIENTO 2172910 DP. GESTIÓN Y COORD. DE EQUIPAMIENTO	NO CUMPLE REQUISITO EXPERIENCIA NO CUMPLE REQUISITO EXPERIENCIA NO CUMPLE REQUISITO EXPERIENCIA NO CUMPLE REQUISITO EXPERIENCIA NO CUMPLE REQUISITO EXPERIENCIA NO CUMPLE REQUISITO EXPERIENCIA
***4592**	GIL TESOURO, MILAGROS	CONSEJERÍA DE EDUCACIÓN	9532110 SC. EDUCACIÓN PERMANENTE	NO CUMPLE REQUISITO EXPERIENCIA
***6306**	GOMEZ CAMPILLOS, ESTHER	D. P. DE LA CONSEJERÍA DE PRESIDENCIA, ADMÓN. LOCAL Y MEM. DEMOCR. DE CORDOBA	905110 DIRECTOR	PUESTO NO CONVOCADO
***6274**	GOMEZ JIMENEZ, MARIA CRISTINA	CONSEJERÍA DE TURISMO Y DEPORTE	8279010 A.T.-SUBVENCIONES Y CONVENIOS 2758610 NG. PROGRAMACIÓN TÉCNICO-DEPORTIVA 8262910 ASESOR TECNICO 8261610 DP. ADMINISTRACION Y GESTION 1787110 A.T.-GESTION PROGRAMAS 2172410 A.T.-FEDERACIONES	NO CUMPLE REQUISITO EXPERIENCIA NO CUMPLE REQUISITO EXPERIENCIA NO CUMPLE REQUISITO EXPERIENCIA NO CUMPLE REQUISITO EXPERIENCIA NO CUMPLE REQUISITO EXPERIENCIA NO CUMPLE REQUISITO EXPERIENCIA
***7437**	GOMEZ ROMAN, MARIA HUERTAS	CONSEJERÍA DE EDUCACIÓN	9532110 SC. EDUCACIÓN PERMANENTE	NO CUMPLE REQUISITO EXPERIENCIA

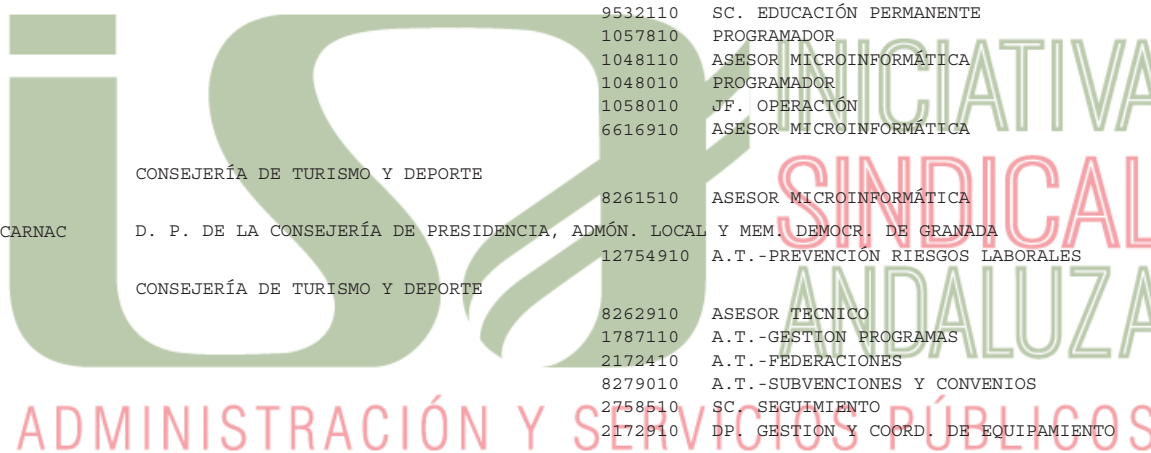

Las personas excluidas por la causa "Todos los puestos excluidos", que no muestren causa específica en los puestos solicitados, han solicitado puestos titularizados que no han entrado en la adjudicación.

LISTADO DEFINITIVO DE EXCLUSIONES EN LA CONSEJERÍA DE EDUCACIÓN Y DEPORTE EN LA PROVINCIA DE SEVILLA

DNI	Apellidos, Nombre	Consejería Convocante/ Motivo de Exclusión Solicitud	Puesto	Motivo de Exclusión Puesto
***0421**	GONZALEZ ARENAS, MARIA DEL CARMEN	CONSEJERÍA DE SALUD TODOS LOS PUESTOS EXCLUIDOS	825010 SC. CENTROS Y PROGRAMAS	< 2 AÑOS PTO DEF.CONCURSO, SALVO EXC
***4946**	GONZALEZ COLMENA, ROSARIO	CONSEJERÍA DE TURISMO Y DEPORTE	1787110 A.T.-GESTION PROGRAMAS	PUESTO EXCLUIDO ANEXO DE PREFER. GLOBAL
***8286**	GONZALEZ GILA, ANTONIO	CONSEJERÍA DE EDUCACIÓN	9532110 SC. EDUCACIÓN PERMANENTE	NO CUMPLE REQUISITO EXPERIENCIA
***8764**	GONZALEZ SANTOS, MARIA MERCEDES	CONSEJERÍA DE EDUCACIÓN	1048910 AYUDANTE ARCHIVO ARCHIVO CENTRAL 1160610 ASESOR ACTIVIDADES ESTUDIANTILES 9532110 SC. EDUCACIÓN PERMANENTE	NO PERTENECE AL GRUPO NO PERTENECE AL GRUPO NO TENER REQUISITO EXPERIENCIA EN ÁREA
***7282**	GONZALVEZ CASTILLO, ANTONIO	CONSEJERÍA DE EDUCACIÓN	9532110 SC. EDUCACIÓN PERMANENTE 1057810 PROGRAMADOR 1048110 ASESOR MICROINFORMÁTICA 1048010 PROGRAMADOR 1058010 JF. OPERACIÓN 6616910 ASESOR MICROINFORMÁTICA	NO CUMPLE REQUISITO EXPERIENCIA NO CUMPLE REQUISITO EXPERIENCIA NO CUMPLE REQUISITO EXPERIENCIA NO CUMPLE REQUISITO EXPERIENCIA NO CUMPLE REQUISITO EXPERIENCIA NO CUMPLE REQUISITO EXPERIENCIA
***6506**	GONZALVEZ FERNANDEZ, ANTONIO	CONSEJERÍA DE EDUCACIÓN	8261510 ASESOR MICROINFORMÁTICA	NO CUMPLE REQUISITO EXPERIENCIA
***0516**	GUERRERO SECADURAS, ROSA MARIA	CONSEJERÍA DE EDUCACIÓN	12755310 A.T.-PREVENCIÓN RIESGOS LABORALES 1753310 SC. EDUCACIÓN COMPENSATORIA	NO TENER REQUISITO DE FORMACIÓN NO TENER REQUISITO DE FORMACIÓN
***9191**	HARO YAÑEZ, MARIANA	D. P. DE LA CONSEJERÍA DE PRESIDENCIA, ADMÓN. LOCAL Y MEM. DEMOCR. DE ALMERIA	3337710 AUXILIAR ADMINISTRATIVO	PUESTO NO CONVOCADO
***6962**	HERAS HERMIDA, MARTA DE LAS	CONSEJERÍA DE EDUCACIÓN	9532110 SC. EDUCACIÓN PERMANENTE	NO CUMPLE REQUISITO EXPERIENCIA
***8976**	HERRAEZ CALDERON, CAPITOLINA	CONSEJERÍA DE EDUCACIÓN	1160510 NG. TÍTULOS	NO PERTENECE AL GRUPO
***5010**	HERRERO RIQUELME, MARIA CARMEN	CONSEJERÍA DE EDUCACIÓN	12755310 A.T.-PREVENCIÓN RIESGOS LABORALES	NO TENER REQUISITO DE FORMACIÓN
***2267**	HIDALGO HERRERA, FRANCISCA	D. P. DE LA CONSEJERÍA DE PRESIDENCIA, ADMÓN. LOCAL Y MEM. DEMOCR. DE CORDOBA	905110 DIRECTOR	PUESTO NO CONVOCADO
***5426**	HIDALGO MARTIN, OLGA	CONSEJERÍA DE EDUCACIÓN	9532110 SC. EDUCACIÓN PERMANENTE	NO CUMPLE REQUISITO EXPERIENCIA
***2011**	HINOJOSA ROMERO, MIGUEL ANGEL	CONSEJERÍA DE EDUCACIÓN TODOS LOS PUESTOS EXCLUIDOS		
***2754**	HUERTA CANTALEJO, JOSE LUIS	D. P. DE LA CONSEJERÍA DE PRESIDENCIA, ADMÓN. LOCAL Y MEM. DEMOCR. DE CORDOBA	905110 DIRECTOR	PUESTO NO CONVOCADO



Las personas excluidas por la causa "Todos los puestos excluidos", que no muestren causa específica en los puestos solicitados, han solicitado puestos titularizados que no han entrado en la adjudicación.

LISTADO DEFINITIVO DE EXCLUSIONES EN LA CONSEJERÍA DE EDUCACIÓN Y DEPORTE EN LA PROVINCIA DE SEVILLA

DNI	Apellidos, Nombre	Consejería Convocante/ Motivo de Exclusión Solicitud	Puesto	Motivo de Exclusión Puesto
***6935**	JAEN ROJAS, ANA MARIA	CONSEJERÍA DE EDUCACIÓN TODOS LOS PUESTOS EXCLUIDOS		
***8342**	JAENES RODRIGUEZ, MARIA DE LA VILLA	CONSEJERÍA DE SALUD TODOS LOS PUESTOS EXCLUIDOS	3213610 ASESOR TÉCNICO 825210 NG. GESTIÓN PROGRAMAS	< 2 AÑOS PTO DEF.CONCURSO, SALVO EXC < 2 AÑOS PTO DEF.CONCURSO, SALVO EXC
***1077**	JAMBRINA VELASCO, MARIA DE LOS ANGELES	CONSEJERÍA DE TURISMO Y DEPORTE	8261610 DP. ADMINISTRACION Y GESTION	NO PERTENECE AL GRUPO
***2110**	JIMENEZ BARBERO, JUAN CARLOS	CONSEJERÍA DE SALUD	7090210 INSPECTOR SERVICIOS SOCIALES	NO TENER REQUISITO EXPERIENCIA EN ÁREA
***7055**	JIMENEZ CABALLERO, MANUEL	CONSEJERÍA DE EDUCACIÓN	9532110 SC. EDUCACIÓN PERMANENTE	NO CUMPLE REQUISITO EXPERIENCIA
***7695**	JIMENEZ CANO, MARIA JOSE	CONSEJERÍA DE EDUCACIÓN TODOS LOS PUESTOS EXCLUIDOS	2650410 SC. TITULOS FORM. PROF. Y E.E. 13257210 SC. PROGRAMAS IGUALDAD 1050310 NG. DESTINOS PROVISIONALES 9524910 NG. VOLUNTARIADO	< 2 AÑOS PTO DEF.CONCURSO, SALVO EXC < 2 AÑOS PTO DEF.CONCURSO, SALVO EXC < 2 AÑOS PTO DEF.CONCURSO, SALVO EXC < 2 AÑOS PTO DEF.CONCURSO, SALVO EXC
***3640**	JIMENEZ DIAZ, CARLOS	D. P. DE LA CONSEJERÍA DE PRESIDENCIA, ADMÓN. LOCAL Y MEM. DEMOCR. DE CORDOBA	905110 DIRECTOR	PUESTO NO CONVOCADO
***2889**	JIMENEZ MONCAYO, EMILIO	CONSEJERÍA DE EDUCACIÓN CONSEJERÍA DE TURISMO Y DEPORTE	9532110 SC. EDUCACIÓN PERMANENTE 8261510 ASESOR MICROINFORMÁTICA	NO CUMPLE REQUISITO EXPERIENCIA NO CUMPLE REQUISITO EXPERIENCIA
***2447**	JIMENEZ QUINTANA, JUAN	CONSEJERÍA DE EDUCACIÓN	6616910 ASESOR MICROINFORMÁTICA 9532110 SC. EDUCACIÓN PERMANENTE 1057810 PROGRAMADOR 1048110 ASESOR MICROINFORMÁTICA 1048010 PROGRAMADOR 1058010 JF. OPERACIÓN	NO CUMPLE REQUISITO EXPERIENCIA NO CUMPLE REQUISITO EXPERIENCIA NO CUMPLE REQUISITO EXPERIENCIA NO CUMPLE REQUISITO EXPERIENCIA NO CUMPLE REQUISITO EXPERIENCIA NO CUMPLE REQUISITO EXPERIENCIA
		CONSEJERÍA DE TURISMO Y DEPORTE	8261510 ASESOR MICROINFORMÁTICA	NO CUMPLE REQUISITO EXPERIENCIA
***3923**	JIMENEZ TEMPA, ENRIQUE	CONSEJERÍA DE SALUD TODOS LOS PUESTOS EXCLUIDOS	3213610 ASESOR TÉCNICO 1031410 ADMINISTRADOR	NO TENER REQUISITO EXPERIENCIA EN ÁREA NO TENER REQUISITO EXPERIENCIA EN ÁREA
		CONSEJERÍA DE TURISMO Y DEPORTE	1787110 A.T.-GESTION PROGRAMAS	NO CUMPLE REQUISITO EXPERIENCIA
***1444**	JIMENEZ VARONA, ESPERANZA MACARENA	CONSEJERÍA DE EDUCACIÓN TODOS LOS PUESTOS EXCLUIDOS		
***8753**	JIMENEZ VAZQUEZ, VIRGINIA	CONSEJERÍA DE EDUCACIÓN		

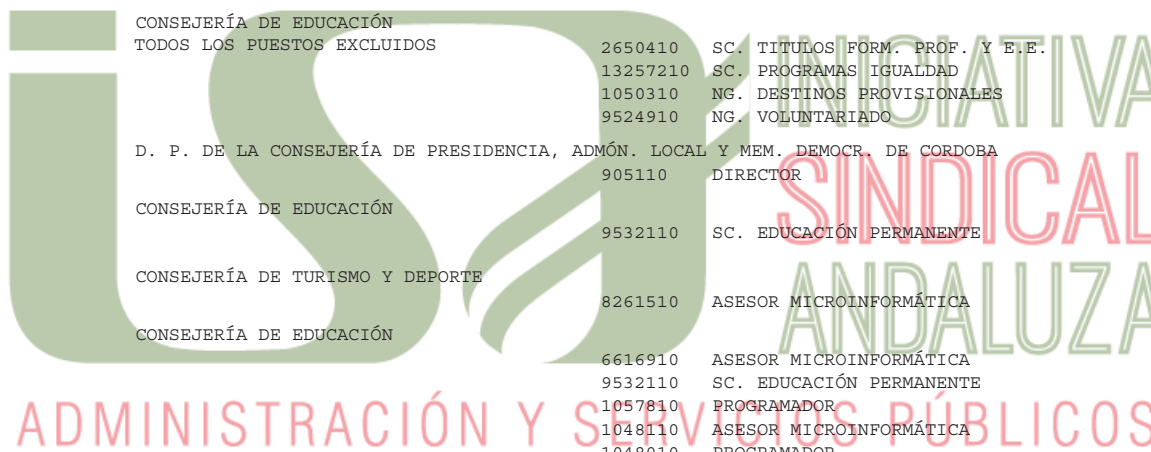

Las personas excluidas por la causa "Todos los puestos excluidos", que no muestren causa específica en los puestos solicitados, han solicitado puestos titularizados que no han entrado en la adjudicación.

LISTADO DEFINITIVO DE EXCLUSIONES EN LA CONSEJERÍA DE EDUCACIÓN Y DEPORTE EN LA PROVINCIA DE SEVILLA

DNI	Apellidos, Nombre	Consejería Convocante/ Motivo de Exclusión Solicitud	Puesto	Motivo de Exclusión Puesto
***8753**	JIMENEZ VAZQUEZ, VIRGINIA	CONSEJERÍA DE EDUCACIÓN	9532110 SC. EDUCACIÓN PERMANENTE 1160610 ASESOR ACTIVIDADES ESTUDIANTILES	NO CUMPLE REQUISITO EXPERIENCIA NO PERTENECE AL GRUPO
		CONSEJERÍA DE SALUD	3213610 ASESOR TÉCNICO	NO TENER REQUISITO EXPERIENCIA EN ÁREA
***2516**	JURADO PALOMINO, ESPERANZA	CONSEJERÍA DE EDUCACIÓN	6725910 A.T.-ENSEÑANZAS DEPORTIVAS 9523210 SC. ENSEÑANZAS CONCERTADAS	NO CUMPLE REQUISITO EXPERIENCIA NO ES FUNCIONARIO
***2865**	LAPUERTA MARTINEZ, ANA	CONSEJERÍA DE EDUCACIÓN	9187110 A.T.- PEDAGÓGICO 12755310 A.T.-PREVENCIÓN RIESGOS LABORALES	NO TENER REQUISITO DE FORMACIÓN NO TENER REQUISITO DE FORMACIÓN
***8420**	LARA DOMINGUEZ, MARIA DEL CARMEN	CONSEJERÍA DE EDUCACIÓN TODOS LOS PUESTOS EXCLUIDOS	9531910 SC. BECAS Y TÍTULOS	NO TENER REQUISITO EXPERIENCIA EN ÁREA
***9789**	LARREA MORENO, FRANCISCO JOSE	CONSEJERÍA DE EDUCACIÓN	1042610 SC. FISCAL 1043310 SC. FISCAL PERSONAL 1043410 SC. OPERATIVA	NO CUMPLE REQUISITO EXPERIENCIA NO CUMPLE REQUISITO EXPERIENCIA NO CUMPLE REQUISITO EXPERIENCIA
***4451**	LEBRON HERRERA, MARIA PILAR	CONSEJERÍA DE EDUCACIÓN	1752910 SC. TRANSPORTE Y RESIDENCIAS ESCOLARES 7048610 SC. GRATUIDAD LIBROS TEXTO 9524410 SC. AYUDAS ESTUDIO 7048810 SC. PARTICIPACION EN LA EDUCACIÓN 1749810 A.T.- PLANIF. Y PROYECTOS EDUCATIVOS 9531910 SC. BECAS Y TÍTULOS	NO CUMPLE REQUISITO EXPERIENCIA NO CUMPLE REQUISITO EXPERIENCIA NO CUMPLE REQUISITO EXPERIENCIA NO CUMPLE REQUISITO EXPERIENCIA NO CUMPLE REQUISITO EXPERIENCIA NO CUMPLE REQUISITO EXPERIENCIA
		CONSEJERÍA DE TURISMO Y DEPORTE	2758510 SC. SEGUIMIENTO 2172910 DP. GESTION Y COORD. DE EQUIPAMIENTO	NO CUMPLE REQUISITO EXPERIENCIA NO CUMPLE REQUISITO EXPERIENCIA
***0920**	LEON PINEDA, VICTORIANO MANUEL	CONSEJERÍA DE EDUCACIÓN	9532110 SC. EDUCACIÓN PERMANENTE	NO CUMPLE REQUISITO EXPERIENCIA
***8882**	LOIZAGA SANCHEZ, CRISTINA	CONSEJERÍA DE EDUCACIÓN TODOS LOS PUESTOS EXCLUIDOS		
***1769**	LOPEZ COBO, PABLO MANUEL	D. P. DE LA CONSEJERÍA DE PRESIDENCIA, ADMÓN. LOCAL Y MEM. DEMOCR. DE CORDOBA	905110 DIRECTOR	PUESTO NO CONVOCADO
***1681**	LOPEZ GARCIA, JOSE MIGUEL	CONSEJERÍA DE SALUD TODOS LOS PUESTOS EXCLUIDOS		
***6507**	LOPEZ GARCIA DE BEAS, MARIA AUXILIADORA	CONSEJERÍA DE EDUCACIÓN	9532110 SC. EDUCACIÓN PERMANENTE	NO CUMPLE REQUISITO EXPERIENCIA
***6221**	LOPEZ GUTIERREZ, DOLORES	CONSEJERÍA DE EDUCACIÓN	9532110 SC. EDUCACIÓN PERMANENTE	NO CUMPLE REQUISITO EXPERIENCIA
***9726**	LOPEZ RODRIGUEZ, MARIA DEL CARMEN	CONSEJERÍA DE SALUD		



Las personas excluidas por la causa "Todos los puestos excluidos", que no muestren causa específica en los puestos solicitados, han solicitado puestos titularizados que no han entrado en la adjudicación.

LISTADO DEFINITIVO DE EXCLUSIONES EN LA CONSEJERÍA DE EDUCACIÓN Y DEPORTE EN LA PROVINCIA DE SEVILLA

DNI	Apellidos, Nombre	Consejería Convocante/ Motivo de Exclusión Solicitud	Puesto	Motivo de Exclusión Puesto
***9726**	LOPEZ RODRIGUEZ, MARIA DEL CARMEN	CONSEJERÍA DE SALUD TODOS LOS PUESTOS EXCLUIDOS	1620110 NG. GESTIÓN 1627510 NG. GESTIÓN 3213510 NG. SEGUIMIENTO Y CONTROL 7090410 NG. AUTORIZACIONES 823810 NG. CONCIERTOS 7835410 NG. GESTIÓN CENTROS 7836310 NG. GESTIÓN ADMINISTRATIVA	< 2 AÑOS PTO DEF.CONCURSO, SALVO EXC < 2 AÑOS PTO DEF.CONCURSO, SALVO EXC < 2 AÑOS PTO DEF.CONCURSO, SALVO EXC < 2 AÑOS PTO DEF.CONCURSO, SALVO EXC < 2 AÑOS PTO DEF.CONCURSO, SALVO EXC < 2 AÑOS PTO DEF.CONCURSO, SALVO EXC < 2 AÑOS PTO DEF.CONCURSO, SALVO EXC
***3423**	LOPEZ ROJILLAS, JOAQUIN	CONSEJERÍA DE EDUCACIÓN	9532110 SC. EDUCACIÓN PERMANENTE	NO CUMPLE REQUISITO EXPERIENCIA
***6109**	LOPEZ ROLDAN, CONCEPCION	CONSEJERÍA DE EDUCACIÓN	9532110 SC. EDUCACIÓN PERMANENTE	NO CUMPLE REQUISITO EXPERIENCIA
***8069**	LOPEZ SOTELO, LAURA	CONSEJERÍA DE EDUCACIÓN TODOS LOS PUESTOS EXCLUIDOS		
***8069**	LOPEZ SOTELO, MARIA JOSE	CONSEJERÍA DE TURISMO Y DEPORTE TODOS LOS PUESTOS EXCLUIDOS	6725310 DP. ESTADÍSTICA EDUCATIVA 9523410 DP. ESTADÍSTICA DEL GASTO	NO TENER REQUISITO EXPERIENCIA EN ÁREA NO TENER REQUISITO EXPERIENCIA EN ÁREA
***8796**	LORA OVIEDO, EMILIO	CONSEJERÍA DE EDUCACIÓN	9532110 SC. EDUCACIÓN PERMANENTE	NO CUMPLE REQUISITO EXPERIENCIA
***6798**	LUCENO MAESTRE, MARIA DOLORES	D. P. DE LA CONSEJERÍA DE PRESIDENCIA, ADMÓN. LOCAL Y MEM. DEMOCR. DE GRANADA	12754910 A.T. -PREVENCIÓN RIESGOS LABORALES	PUESTO NO CONVOCADO
***8467**	LUNA ESCOBAR, BLAS	CONSEJERÍA DE EDUCACIÓN	1042610 SC. FISCAL 1043310 SC. FISCAL PERSONAL 1043410 SC. OPERATIVA	NO CUMPLE REQUISITO EXPERIENCIA NO CUMPLE REQUISITO EXPERIENCIA NO CUMPLE REQUISITO EXPERIENCIA
***0424**	LUNA GARCIA, JOSE ANTONIO	CONSEJERÍA DE EDUCACIÓN TODOS LOS PUESTOS EXCLUIDOS		
***1032**	LUQUE GRANADOS, GEMA	CONSEJERÍA DE SALUD TODOS LOS PUESTOS EXCLUIDOS	7090210 INSPECTOR SERVICIOS SOCIALES 825010 SC. CENTROS Y PROGRAMAS 7959410 ASESOR TÉCNICO-MENORES 3212910 ASESOR TECNICO-INSPECCION 1619410 A.T. -ACOGIMIENTO FAMILIAR 1621110 ASESOR TECNICO-PROGRAMAS INTEGRADOS 7836010 ASESOR TÉCNICO	< 2 AÑOS PTO DEF.CONCURSO, SALVO EXC < 2 AÑOS PTO DEF.CONCURSO, SALVO EXC < 2 AÑOS PTO DEF.CONCURSO, SALVO EXC < 2 AÑOS PTO DEF.CONCURSO, SALVO EXC < 2 AÑOS PTO DEF.CONCURSO, SALVO EXC < 2 AÑOS PTO DEF.CONCURSO, SALVO EXC < 2 AÑOS PTO DEF.CONCURSO, SALVO EXC
***9546**	MANCEBO JIMENEZ, RAFAEL JESUS	CONSEJERÍA DE EDUCACIÓN TODOS LOS PUESTOS EXCLUIDOS		
***1194**	MAQUEDA SERRANO, ALVARO	CONSEJERÍA DE EDUCACIÓN	9532110 SC. EDUCACIÓN PERMANENTE	NO CUMPLE REQUISITO EXPERIENCIA

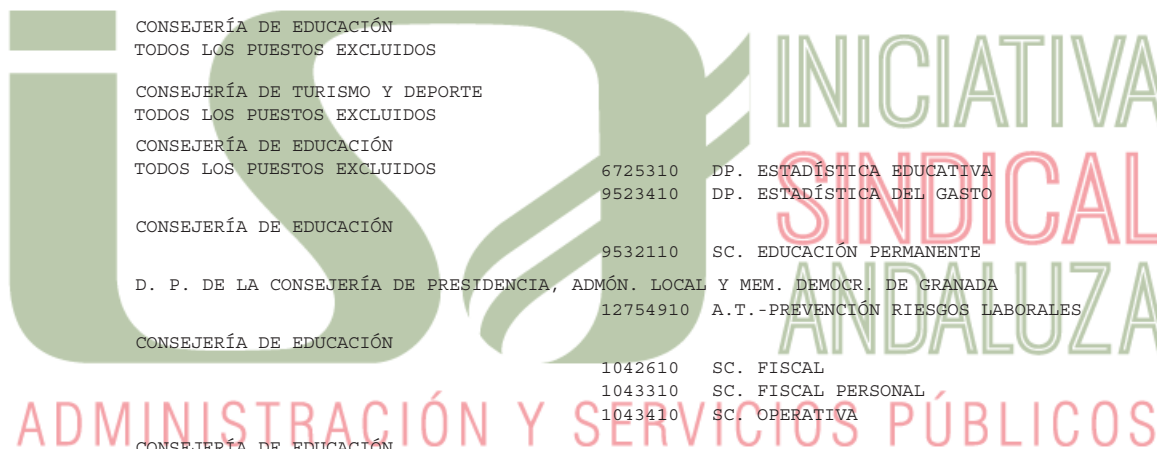

Las personas excluidas por la causa "Todos los puestos excluidos", que no muestren causa específica en los puestos solicitados, han solicitado puestos titularizados que no han entrado en la adjudicación.

LISTADO DEFINITIVO DE EXCLUSIONES EN LA CONSEJERÍA DE EDUCACIÓN Y DEPORTE EN LA PROVINCIA DE SEVILLA

DNI	Apellidos, Nombre	Consejería Convocante/ Motivo de Exclusión Solicitud	Puesto	Motivo de Exclusión Puesto
***4782**	MARIN HIDALGO, ISRAEL	CONSEJERÍA DE EDUCACIÓN	1042610 SC. FISCAL 1043310 SC. FISCAL PERSONAL 1043410 SC. OPERATIVA	NO CUMPLE REQUISITO EXPERIENCIA NO CUMPLE REQUISITO EXPERIENCIA NO CUMPLE REQUISITO EXPERIENCIA
***8317**	MARQUEZ OLIVA, JOSE	CONSEJERÍA DE EDUCACIÓN TODOS LOS PUESTOS EXCLUIDOS		
***0923**	MARQUEZ QUINTANA, FRANCISCO	CONSEJERÍA DE EDUCACIÓN TODOS LOS PUESTOS EXCLUIDOS		
***9581**	MARQUEZ DE LA PLATA CUEVAS, ANA	CONSEJERÍA DE EDUCACIÓN TODOS LOS PUESTOS EXCLUIDOS		
***0647**	MARTIN ALES, REBECA	CONSEJERÍA DE SALUD	1619110 ASESOR TÉCNICO-MENORES	NO CUMPLE REQUISITO EXPERIENCIA
***9695**	MARTINEZ GUTIERREZ, FRANCISCO MIGUEL	CONSEJERÍA DE EDUCACIÓN TODOS LOS PUESTOS EXCLUIDOS		
***8847**	MARTINEZ MORENO, CARMEN MERCEDES	CONSEJERÍA DE EDUCACIÓN TODOS LOS PUESTOS EXCLUIDOS		
***9975**	MARTINEZ PUENTE, MARIA PILAR	CONSEJERÍA DE EDUCACIÓN	7074010 SC. PROGRAMAS ESPECIALES 1043610 ASESOR TÉCNICO	NO PERTENECE A LA ADMON. PTO. SOLICITADO NO PERTENECE A LA ADMON. PTO. SOLICITADO
***1595**	MARTINEZ RODRIGUEZ, JUAN DE DIOS	CONSEJERÍA DE EDUCACIÓN TODOS LOS PUESTOS EXCLUIDOS		
***7314**	MARTINEZ DE LA OSSA SANCHEZ, INMACULADA	CONSEJERÍA DE TURISMO Y DEPORTE TODOS LOS PUESTOS EXCLUIDOS		
***1054**	MAS PONTITERO, FRANCISCO FLORENCIO	D. P. DE LA CONSEJERÍA DE PRESIDENCIA, ADMÓN. LOCAL Y MEM. DEMOCR. DE GRANADA	12754910 A.T.-PREVENCIÓN RIESGOS LABORALES	PUESTO NO CONVOCADO
***1126**	MATEOS PARRAGA, LAURA	CONSEJERÍA DE EDUCACIÓN	7074010 SC. PROGRAMAS ESPECIALES	NO PERTENECE A LA ADMON. PTO. SOLICITADO
***4299**	MATEOS SANTIAGO, ANTONIO MANUEL	CONSEJERÍA DE EDUCACIÓN TODOS LOS PUESTOS EXCLUIDOS		
***1975**	MEDINA GARCIA, JOSE LUIS	CONSEJERÍA DE EDUCACIÓN TODOS LOS PUESTOS EXCLUIDOS		
***8582**	MEDINA GARRIDO, ANGELES	CONSEJERÍA DE EDUCACIÓN	1748010 UN. TRAMITACIÓN	NO PERTENECE AL CUERPO PARTICIPACIÓN
***7633**	MENA GUIRADO, JOSE ANTONIO	CONSEJERÍA DE TURISMO Y DEPORTE TODOS LOS PUESTOS EXCLUIDOS		
***9224**	MENDEZ JUAREZ, RAFAEL	CONSEJERÍA DE EDUCACIÓN TODOS LOS PUESTOS EXCLUIDOS		
***2694**	MILLA FERNANDEZ, MILAGROS	CONSEJERÍA DE EDUCACIÓN	2650210 NG. TÍTULOS SECUNDARIA	NO PERTENECE AL CUERPO PARTICIPACIÓN
***8681**	MILLAN SANCHEZ, FRANCISCO	CONSEJERÍA DE EDUCACIÓN		

Las personas excluidas por la causa "Todos los puestos excluidos", que no muestren causa específica en los puestos solicitados, han solicitado puestos titularizados que no han entrado en la adjudicación.

LISTADO DEFINITIVO DE EXCLUSIONES EN LA CONSEJERÍA DE EDUCACIÓN Y DEPORTE EN LA PROVINCIA DE SEVILLA

DNI	Apellidos, Nombre	Consejería Convocante/ Motivo de Exclusión Solicitud	Puesto	Motivo de Exclusión Puesto
***8681**	MILLAN SANCHEZ, FRANCISCO	CONSEJERÍA DE EDUCACIÓN	9532110 SC. EDUCACIÓN PERMANENTE	NO CUMPLE REQUISITO EXPERIENCIA
***7718**	MONTALBAN MANSILLA, ANGELA ESTHER	CONSEJERÍA DE EDUCACIÓN TODOS LOS PUESTOS EXCLUIDOS	1749810 A.T.- PLANIF. Y PROYECTOS EDUCATIVOS 1752910 SC. TRANSPORTE Y RESIDENCIAS ESCOLARES 9531910 SC. BECAS Y TÍTULOS	< 2 AÑOS PTO DEF.CONCURSO, SALVO EXC < 2 AÑOS PTO DEF.CONCURSO, SALVO EXC < 2 AÑOS PTO DEF.CONCURSO, SALVO EXC
***9830**	MONTALVO FERNANDEZ, JESUS	CONSEJERÍA DE EDUCACIÓN TODOS LOS PUESTOS EXCLUIDOS	1048010 PROGRAMADOR 1048110 ASESOR MICROINFORMÁTICA 1057810 PROGRAMADOR 6616910 ASESOR MICROINFORMÁTICA	< 2 AÑOS PTO DEF.CONCURSO, SALVO EXC < 2 AÑOS PTO DEF.CONCURSO, SALVO EXC < 2 AÑOS PTO DEF.CONCURSO, SALVO EXC < 2 AÑOS PTO DEF.CONCURSO, SALVO EXC
***2051**	MONTES SEGOVIA, RAFAEL	CONSEJERÍA DE TURISMO Y DEPORTE TODOS LOS PUESTOS EXCLUIDOS CONSEJERÍA DE TURISMO Y DEPORTE TODOS LOS PUESTOS EXCLUIDOS	1787110 A.T. GEST. PROGRAMAS 8262910 ASESOR TECNICO 8261610 DP. ADMON. Y GESTION	NO PERTENECE A LA ADMON. PTO. SOLICITADO NO PERTENECE A LA ADMON. PTO. SOLICITADO NO PERTENECE A LA ADMON. PTO. SOLICITADO
***8550**	MORA LOPEZ, PATRICIO	CONSEJERÍA DE EDUCACIÓN TODOS LOS PUESTOS EXCLUIDOS		
***4765**	MORA MARQUEZ, MONTEMAYOR	CONSEJERÍA DE EDUCACIÓN	1752210 NG. PLANES Y PROGRAMAS	NO PERTENECE A LA ADMON. PTO. SOLICITADO
***5309**	MORALES MUÑOZ, VALENTIN	D. P. DE LA CONSEJERÍA DE PRESIDENCIA, ADMÓN. LOCAL Y MEM. DEMOCR. DE CORDOBA	905110 DIRECTOR	PUESTO NO CONVOCADO
***7920**	MORENO CARO, MARIA CONSOLACION	CONSEJERÍA DE EDUCACIÓN	6725310 DP. ESTADÍSTICA EDUCATIVA 9523410 DP. ESTADÍSTICA DEL GASTO	NO CUMPLE REQUISITO EXPERIENCIA NO CUMPLE REQUISITO EXPERIENCIA
***3478**	MORENO CASTILLA, FERNANDO	CONSEJERÍA DE EDUCACIÓN TODOS LOS PUESTOS EXCLUIDOS		
***0756**	MORENO CUMBRES, JUAN	CONSEJERÍA DE SALUD TODOS LOS PUESTOS EXCLUIDOS		
***8684**	MORENO FERNANDEZ, EMILIO	CONSEJERÍA DE EDUCACIÓN	9523010 SC. INFRAESTRUCTURAS Y SERV. COMPLEM. 9523210 SC. ENSEÑANZAS CONCERTADAS	NO PERTENECE AL GRUPO NO PERTENECE AL GRUPO
***9849**	MORENO GARCIA, FRANCISCO	CONSEJERÍA DE EDUCACIÓN TODOS LOS PUESTOS EXCLUIDOS D. P. DE LA CONSEJERÍA DE PRESIDENCIA, ADMÓN. LOCAL Y MEM. DEMOCR. DE CORDOBA	905110 DIRECTOR	PUESTO NO CONVOCADO
***1013**	MORENO MOLINO, ALONSO	CONSEJERÍA DE EDUCACIÓN	9532110 SC. EDUCACIÓN PERMANENTE	NO CUMPLE REQUISITO EXPERIENCIA
***3566**	MOYA GARCIA, MANUEL	CONSEJERÍA DE EDUCACIÓN		



Las personas excluidas por la causa "Todos los puestos excluidos", que no muestren causa específica en los puestos solicitados, han solicitado puestos titularizados que no han entrado en la adjudicación.

LISTADO DEFINITIVO DE EXCLUSIONES EN LA CONSEJERÍA DE EDUCACIÓN Y DEPORTE EN LA PROVINCIA DE SEVILLA

DNI	Apellidos, Nombre	Consejería Convocante/ Motivo de Exclusión Solicitud	Puesto	Motivo de Exclusión Puesto
***3566**	MOYA GARCIA, MANUEL	CONSEJERÍA DE EDUCACIÓN	7074010 SC. PROGRAMAS ESPECIALES	NO PERTENECE A LA ADMON. PTO. SOLICITADO
***5407**	MUÑOZ RODRIGUEZ, MARIA	CONSEJERÍA DE SALUD TODOS LOS PUESTOS EXCLUIDOS	1619110 A.T.-MENORES	< 2 AÑOS PTO DEF.CONCURSO, SALVO EXC
***3896**	MURIANA DOMINGUEZ, CARMEN	CONSEJERÍA DE EDUCACIÓN	9532110 SC. EDUCACIÓN PERMANENTE	NO CUMPLE REQUISITO EXPERIENCIA
***7837**	NAJAR NUÑEZ, JOSE	CONSEJERÍA DE EDUCACIÓN	2602210 SC. PLANTILLA EDUC. INF. Y PRIM.	NO PERTENECE AL GRUPO
***4915**	NARBONA REINA, ROSARIO MARIA	CONSEJERÍA DE TURISMO Y DEPORTE TODOS LOS PUESTOS EXCLUIDOS		
***7749**	NAVARRETE GUZMAN, CARMEN	CONSEJERÍA DE EDUCACIÓN	9532110 SC. EDUCACIÓN PERMANENTE	NO CUMPLE REQUISITO EXPERIENCIA
***4889**	NAVARRO BLANCO, ANGELA	CONSEJERÍA DE EDUCACIÓN TODOS LOS PUESTOS EXCLUIDOS		
***2225**	NAVARRO PANELLI, MARIA JOSE	CONSEJERÍA DE EDUCACIÓN TODOS LOS PUESTOS EXCLUIDOS		
***8882**	NOGUER MEDIAVILLA, ANA MARIA	CONSEJERÍA DE EDUCACIÓN PARTIC + CONVOC - NO PRESENTA ANEXO VII	1752210 NG. PLANES Y PROGRAMAS 9187110 A.T. - PEDAGÓGICO 9524110 A.T.-ENSEÑANZAS RÉGIMEN ESPECIAL	NO PERTENECE AL GRUPO NO PERTENECE AL GRUPO NO PERTENECE AL GRUPO
***9716**	NUÑEZ CAMINO, INMACULADA C	CONSEJERÍA DE SALUD TODOS LOS PUESTOS EXCLUIDOS	3213610 ASESOR TÉCNICO	PUESTO EXCLUIDO ANEXO DE PREFER. GLOBAL
***4671**	NUÑEZ ENRI, MIGUEL	CONSEJERÍA DE EDUCACIÓN	9532110 SC. EDUCACIÓN PERMANENTE	NO CUMPLE REQUISITO EXPERIENCIA
***1676**	OJEDA BONILLA, FRANCISCO JAVIER	CONSEJERÍA DE SALUD TODOS LOS PUESTOS EXCLUIDOS	825210 NG. GESTIÓN PROGRAMAS 7835410 NG. GESTIÓN CENTROS 7836310 NG. GESTIÓN ADMINISTRATIVA 1620110 NG. GESTIÓN 1627510 NG. GESTIÓN 7090410 NG. AUTORIZACIONES 11161110 UN. GESTIÓN 1031410 ADMINISTRADOR 3213610 ASESOR TÉCNICO 7835310 DP. GESTION ADMINISTRATIVA 7836210 DP. GESTIÓN ADMINISTRATIVA 823810 NG. CONCIERTOS	< 2 AÑOS PTO DEF.CONCURSO, SALVO EXC < 2 AÑOS PTO DEF.CONCURSO, SALVO EXC < 2 AÑOS PTO DEF.CONCURSO, SALVO EXC < 2 AÑOS PTO DEF.CONCURSO, SALVO EXC < 2 AÑOS PTO DEF.CONCURSO, SALVO EXC < 2 AÑOS PTO DEF.CONCURSO, SALVO EXC < 2 AÑOS PTO DEF.CONCURSO, SALVO EXC < 2 AÑOS PTO DEF.CONCURSO, SALVO EXC < 2 AÑOS PTO DEF.CONCURSO, SALVO EXC < 2 AÑOS PTO DEF.CONCURSO, SALVO EXC < 2 AÑOS PTO DEF.CONCURSO, SALVO EXC < 2 AÑOS PTO DEF.CONCURSO, SALVO EXC < 2 AÑOS PTO DEF.CONCURSO, SALVO EXC
***3945**	OLIVA PAEZ, ANGELES MARIA	CONSEJERÍA DE EDUCACIÓN	9532110 SC. EDUCACIÓN PERMANENTE 1042610 SC. FISCAL 1043310 SC. FISCAL PERSONAL 1043410 SC. OPERATIVA	NO CUMPLE REQUISITO EXPERIENCIA NO CUMPLE REQUISITO EXPERIENCIA NO CUMPLE REQUISITO EXPERIENCIA NO CUMPLE REQUISITO EXPERIENCIA

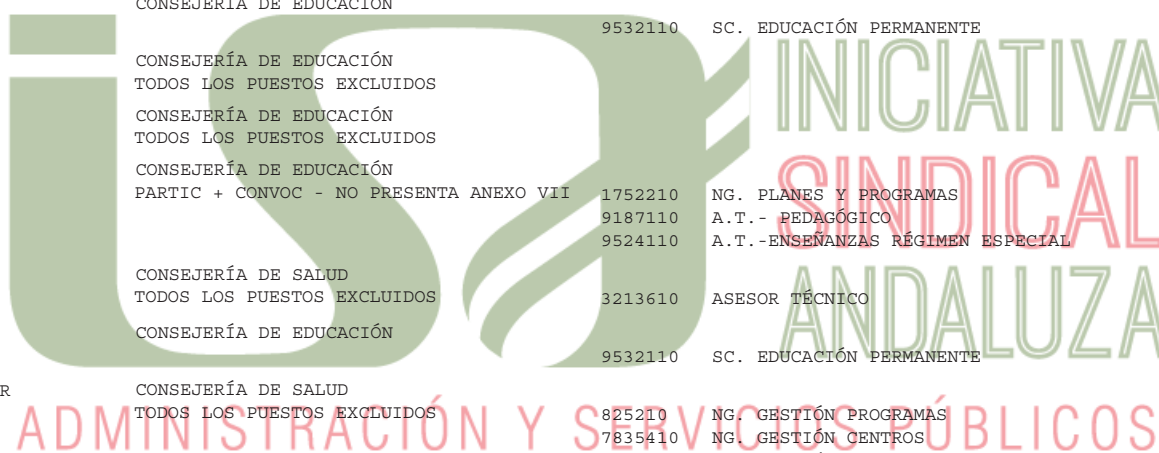

Las personas excluidas por la causa "Todos los puestos excluidos", que no muestren causa específica en los puestos solicitados, han solicitado puestos titularizados que no han entrado en la adjudicación.

LISTADO DEFINITIVO DE EXCLUSIONES EN LA CONSEJERÍA DE EDUCACIÓN Y DEPORTE EN LA PROVINCIA DE SEVILLA

DNI	Apellidos, Nombre	Consejería Convocante/ Motivo de Exclusión Solicitud	Puesto	Motivo de Exclusión Puesto
***3817**	OLIVERO GOMEZ, ALEJANDRO	CONSEJERÍA DE EDUCACIÓN	1748210 DP. PLANES ESPECIALES 1753310 SC. EDUCACIÓN COMPENSATORIA 1753710 DP. ORIENTACION EDUCATIVA 1756010 SC. FORMACIÓN EN EMPRESAS 2605210 SC. PLURILINGÜISMO 7049710 SC. ACTUACIONES INTEGRADAS Y ORIENTACION 7074010 SC. PROGRAMAS ESPECIALES	NO CUMPLE REQUISITO EXPERIENCIA NO CUMPLE REQUISITO EXPERIENCIA NO CUMPLE REQUISITO EXPERIENCIA NO CUMPLE REQUISITO EXPERIENCIA NO CUMPLE REQUISITO EXPERIENCIA NO CUMPLE REQUISITO EXPERIENCIA NO CUMPLE REQUISITO EXPERIENCIA
***3065**	OLMEDO OLMEDO, JULIAN	CONSEJERÍA DE EDUCACIÓN	1159710 PROCESO DATOS 6618010 A.T.-PLANIFICACIÓN EDUCATIVA 12755310 A.T.-PREVENCIÓN RIESGOS LABORALES	NO CUMPLE REQUISITO EXPERIENCIA NO TENER REQUISITO DE FORMACIÓN NO TENER REQUISITO DE FORMACIÓN
		CONSEJERÍA DE SALUD	3212910 ASESOR TECNICO-INSPECCION 1619410 A.T.-ACOGIMIENTO FAMILIAR 3212810 ASESOR TECNICO-INSPECCION 825010 SC. CENTROS Y PROGRAMAS 7836010 ASESOR TÉCNICO 1619310 COORD. CENTROS DE MENORES 1621110 ASESOR TECNICO-PROGRAMAS INTEGRADOS	NO TENER REQUISITO EXPERIENCIA EN ÁREA NO TENER REQUISITO EXPERIENCIA EN ÁREA NO TENER REQUISITO EXPERIENCIA EN ÁREA NO TENER REQUISITO EXPERIENCIA EN ÁREA NO TENER REQUISITO EXPERIENCIA EN ÁREA NO TENER REQUISITO EXPERIENCIA EN ÁREA NO TENER REQUISITO EXPERIENCIA EN ÁREA
***5571**	OLMO PORRAS, MARIA SOLEDAD DEL	D. P. DE LA CONSEJERÍA DE PRESIDENCIA, ADMÓN. LOCAL Y MEM. DEMOCR. DE CORDOBA	905110 DIRECTOR	PUESTO NO CONVOCADO
***1042**	ORNEDO BLANCO, ANA MARIA	CONSEJERÍA DE EDUCACIÓN	9532110 SC. EDUCACIÓN PERMANENTE	NO CUMPLE REQUISITO EXPERIENCIA
***0142**	ORTIZ GARCIA, LAURA	CONSEJERÍA DE EDUCACIÓN	9532110 SC. EDUCACIÓN PERMANENTE	NO CUMPLE REQUISITO EXPERIENCIA
***4243**	ORTIZ RODRIGUEZ, JOAQUIN	CONSEJERÍA DE EDUCACIÓN	6617210 SC. PERSONAL NO DOCENTE	PUESTO EXCLUIDO ANEXO DE PREFER. GLOBAL
***5382**	OTERO TERRON, ANA	CONSEJERÍA DE EDUCACIÓN TODOS LOS PUESTOS EXCLUIDOS		
***8275**	PACHECO LARA, CONCEPCION	CONSEJERÍA DE EDUCACIÓN TODOS LOS PUESTOS EXCLUIDOS		
***7439**	PAJUELO SANTOS, MARIA DEL CARMEN	CONSEJERÍA DE EDUCACIÓN	9532110 SC. EDUCACIÓN PERMANENTE	NO CUMPLE REQUISITO EXPERIENCIA
***4313**	PALMA QUINTANA, JOSE RAMON	CONSEJERÍA DE EDUCACIÓN	12755310 A.T.-PREVENCIÓN RIESGOS LABORALES	NO CUMPLE REQUISITO EXPERIENCIA
***9437**	PANDO ROMERO, MARIA MILAGROSA	CONSEJERÍA DE EDUCACIÓN TODOS LOS PUESTOS EXCLUIDOS		
***6795**	PANTOJA GUERRERO, PILAR	CONSEJERÍA DE EDUCACIÓN TODOS LOS PUESTOS EXCLUIDOS		
***9496**	PARRILLA COBO, JUAN CARLOS	CONSEJERÍA DE EDUCACIÓN		

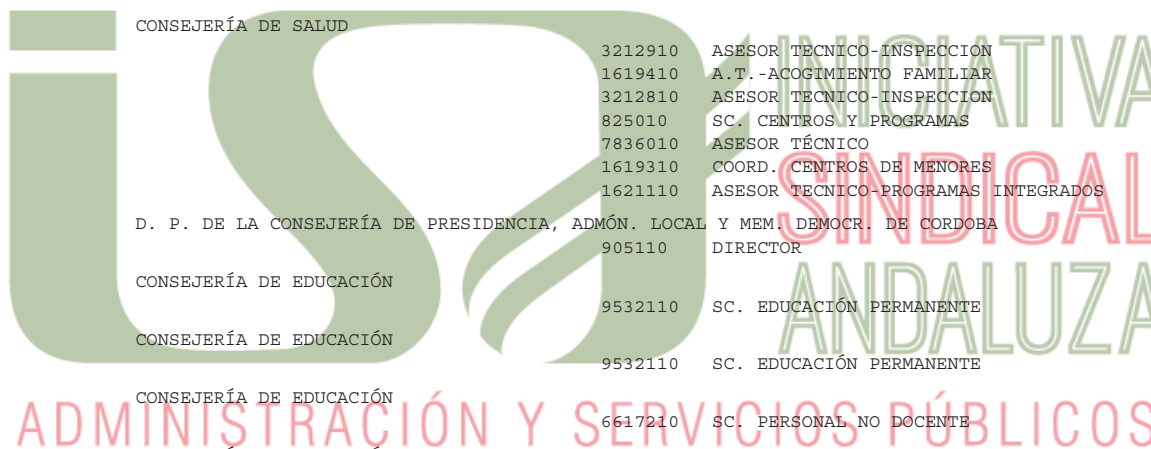

Las personas excluidas por la causa "Todos los puestos excluidos", que no muestren causa específica en los puestos solicitados, han solicitado puestos titularizados que no han entrado en la adjudicación.

LISTADO DEFINITIVO DE EXCLUSIONES EN LA CONSEJERÍA DE EDUCACIÓN Y DEPORTE EN LA PROVINCIA DE SEVILLA

DNI	Apellidos, Nombre	Consejería Convocante/ Motivo de Exclusión Solicitud	Puesto	Motivo de Exclusión Puesto
***9496**	PARRILLA COBO, JUAN CARLOS	CONSEJERÍA DE EDUCACIÓN TODOS LOS PUESTOS EXCLUIDOS		
***2572**	PASCUAL ORIVE, CRISTINA	CONSEJERÍA DE EDUCACIÓN	9532110 SC. EDUCACIÓN PERMANENTE	NO CUMPLE REQUISITO EXPERIENCIA
		CONSEJERÍA DE TURISMO Y DEPORTE	8261510 ASESOR MICROINFORMÁTICA	NO CUMPLE REQUISITO EXPERIENCIA
***2602**	PASCUAL ORIVE, MARIA DE LA PAZ	CONSEJERÍA DE EDUCACIÓN	9532110 SC. EDUCACIÓN PERMANENTE	NO CUMPLE REQUISITO EXPERIENCIA
		CONSEJERÍA DE TURISMO Y DEPORTE	8261510 ASESOR MICROINFORMÁTICA	NO CUMPLE REQUISITO EXPERIENCIA
***5127**	PELAEZ CARMONA, ISABEL	D. P. DE LA CONSEJERÍA DE PRESIDENCIA, ADMÓN. LOCAL Y MEM. DEMOCR. DE GRANADA	12754910 A.T.-PREVENCIÓN RIESGOS LABORALES	PUESTO NO CONVOCADO PUESTO EXCLUIDO ANEXO DE PREFER. GLOBAL
***7123**	PEÑA SANCHEZ, RAFAEL	CONSEJERÍA DE TURISMO Y DEPORTE TODOS LOS PUESTOS EXCLUIDOS	2172910 DP. GESTIÓN Y COORD. 2758310 DP. GEST. DPVA. 1470410 SC. GESTIÓN DE ENTID 2758510 SC. SEGUIMIENTO 1503910 SC. ACT. PROM. DPVA 8278910 SC. TEC. E INF. DPVA	NO PERTENECE AL CUERPO PARTICIPACIÓN NO PERTENECE AL CUERPO PARTICIPACIÓN NO PERTENECE AL CUERPO PARTICIPACIÓN NO PERTENECE AL CUERPO PARTICIPACIÓN NO PERTENECE AL CUERPO PARTICIPACIÓN NO PERTENECE AL CUERPO PARTICIPACIÓN
***0421**	PEREZ GARCIA, FLORINDA	CONSEJERÍA DE SALUD	1621110 ASESOR TÉCNICO-PROGRAMAS INTEGRADOS 7959410 ASESOR TÉCNICO-MENORES	NO TENER REQUISITO EXPERIENCIA EN ÁREA NO TENER REQUISITO EXPERIENCIA EN ÁREA
***8228**	PEREZ SANTIAGO, JUSTA	CONSEJERÍA DE EDUCACIÓN	9532110 SC. EDUCACIÓN PERMANENTE	NO CUMPLE REQUISITO EXPERIENCIA
***7736**	PEREZ SUERO, LUIS MIGUEL	CONSEJERÍA DE EDUCACIÓN	6618010 A.T.-PLANIFICACIÓN EDUCATIVA 1051210 SC. SEGUIMIENTO PRESUPUESTARIO 2603110 SC. ORDENACIÓN Y GEST. ECONÓMICA	NO CUMPLE REQUISITO EXPERIENCIA NO CUMPLE REQUISITO EXPERIENCIA NO CUMPLE REQUISITO EXPERIENCIA
		CONSEJERÍA DE TURISMO Y DEPORTE	2172810 DP. INVERSIONES 2757810 ASESOR TÉCNICO-PRESUPUESTOS 8263010 DP. PRESUPUESTOS 9604710 ASESOR TÉCNICO	NO CUMPLE REQUISITO EXPERIENCIA NO CUMPLE REQUISITO EXPERIENCIA NO CUMPLE REQUISITO EXPERIENCIA NO CUMPLE REQUISITO EXPERIENCIA
***2591**	PEULA LOPEZ, MIGUEL JOSE	D. P. DE LA CONSEJERÍA DE PRESIDENCIA, ADMÓN. LOCAL Y MEM. DEMOCR. DE GRANADA	12754910 A.T.-PREVENCIÓN RIESGOS LABORALES	PUESTO NO CONVOCADO
***0948**	PINTO CHICO, ROSA MARIA	CONSEJERÍA DE SALUD TODOS LOS PUESTOS EXCLUIDOS		
***5229**	PIÑA SANABRIA, ROBERTO	CONSEJERÍA DE EDUCACIÓN	1042610 SC. FISCAL	NO CUMPLE REQUISITO EXPERIENCIA



Las personas excluidas por la causa "Todos los puestos excluidos", que no muestren causa específica en los puestos solicitados, han solicitado puestos titularizados que no han entrado en la adjudicación.

LISTADO DEFINITIVO DE EXCLUSIONES EN LA CONSEJERÍA DE EDUCACIÓN Y DEPORTE EN LA PROVINCIA DE SEVILLA

DNI	Apellidos, Nombre	Consejería Convocante/ Motivo de Exclusión Solicitud	Puesto	Motivo de Exclusión Puesto
***5229**	PIÑA SANABRIA, ROBERTO	CONSEJERÍA DE EDUCACIÓN	1043310 SC. FISCAL PERSONAL	NO TENER REQUISITO EXPERIENCIA EN ÁREA
			1043410 SC. OPERATIVA	NO CUMPLE REQUISITO EXPERIENCIA
			7074010 SC. PROGRAMAS ESPECIALES	NO CUMPLE REQUISITO EXPERIENCIA
***7056**	PIZARRO ARELLANO, MARIA DEL MAR	CONSEJERÍA DE EDUCACIÓN	1752910 SC. TRANSPORTE Y RESIDENCIAS ESCOLARES	NO PERTENECE A LA ADMON. PTO. SOLICITADO
***2572**	PORTELA LOPEZ, GEMMA	CONSEJERÍA DE SALUD	1835210 SC. GESTION Y CONTROL PENSIONES	NO TENER REQUISITO EXPERIENCIA EN ÁREA
***5304**	PRADOS TORRENT, RAFAEL MANUEL	D. P. DE LA CONSEJERÍA DE PRESIDENCIA, ADMÓN. LOCAL Y MEM. DEMOCR. DE CORDOBA	905110 DIRECTOR	PUESTO NO CONVOCADO
***6998**	PRATS MARTIN, MANUEL	CONSEJERÍA DE EDUCACIÓN TODOS LOS PUESTOS EXCLUIDOS		
***3487**	PRIETO MOLINA, ANGELICA	D. P. DE LA CONSEJERÍA DE PRESIDENCIA, ADMÓN. LOCAL Y MEM. DEMOCR. DE CORDOBA	905110 DIRECTOR	PUESTO NO CONVOCADO
***0457**	PRIETO SIERRA, FRANCISCO JAVIER	D. P. DE LA CONSEJERÍA DE PRESIDENCIA, ADMÓN. LOCAL Y MEM. DEMOCR. DE CORDOBA	905110 DIRECTOR	PUESTO NO CONVOCADO
***6246**	PRUAÑO RUIZ, ELOY ESTEBAN	CONSEJERÍA DE EDUCACIÓN TODOS LOS PUESTOS EXCLUIDOS		
***4173**	PUERTAS LARIOS, JOSUE RAUL	CONSEJERÍA DE EDUCACIÓN TODOS LOS PUESTOS EXCLUIDOS		
		CONSEJERÍA DE SALUD	1619310 COORD. CENTROS DE MENORES	NO TENER REQUISITO EXPERIENCIA EN ÁREA
***5862**	PUERTO GOMEZ, ELENA MARIA	CONSEJERÍA DE EDUCACIÓN TODOS LOS PUESTOS EXCLUIDOS		
***2541**	PUERTO RODRIGUEZ, JOSE JAVIER	CONSEJERÍA DE EDUCACIÓN	7048810 SC. PARTICIPACION EN LA EDUCACIÓN	NO CUMPLE REQUISITO EXPERIENCIA
			9524410 SC. AYUDAS ESTUDIO	NO CUMPLE REQUISITO EXPERIENCIA
			9531910 SC. BECAS Y TÍTULOS	NO CUMPLE REQUISITO EXPERIENCIA
			2650110 SC. TITULOS SECUNDARIA Y BACH.	NO CUMPLE REQUISITO EXPERIENCIA
			2650410 SC. TITULOS FORM. PROF. Y E.E.	NO CUMPLE REQUISITO EXPERIENCIA
			6617110 SC. SEGURIDAD SOCIAL	NO CUMPLE REQUISITO EXPERIENCIA
			6617210 SC. PERSONAL NO DOCENTE	NO CUMPLE REQUISITO EXPERIENCIA
			6617310 SC. GESTIÓN INSPECCIÓN	NO CUMPLE REQUISITO EXPERIENCIA
			6725710 ASESOR TÉCNICO	NO CUMPLE REQUISITO EXPERIENCIA
			13225110 DP. GESTIÓN ADMINISTRATIVA	NO CUMPLE REQUISITO EXPERIENCIA
			13257210 SC. PROGRAMAS IGUALDAD	NO CUMPLE REQUISITO EXPERIENCIA
			1752910 SC. TRANSPORTE Y RESIDENCIAS ESCOLARES	NO CUMPLE REQUISITO EXPERIENCIA
			1049310 SC. GESTION PERSONAL FUNCIONARIO	NO CUMPLE REQUISITO EXPERIENCIA
			1050410 SC. DESTINOS PROVISORALES	NO CUMPLE REQUISITO EXPERIENCIA
			1750310 SC. REGIMEN	NO CUMPLE REQUISITO EXPERIENCIA
			1753510 SC. PROG.DE CONVIVENCIA ESCOLAR	NO CUMPLE REQUISITO EXPERIENCIA



Las personas excluidas por la causa "Todos los puestos excluidos", que no muestren causa específica en los puestos solicitados, han solicitado puestos titularizados que no han entrado en la adjudicación.

LISTADO DEFINITIVO DE EXCLUSIONES EN LA CONSEJERÍA DE EDUCACIÓN Y DEPORTE EN LA PROVINCIA DE SEVILLA

DNI	Apellidos, Nombre	Consejería Convocante/ Motivo de Exclusión Solicitud	Puesto	Motivo de Exclusión Puesto				
***2541**	PUERTO RODRIGUEZ, JOSE JAVIER	CONSEJERÍA DE EDUCACIÓN	2606110	DP. ASUNTOS GENERALES	NO CUMPLE REQUISITO EXPERIENCIA			
			2606310	SC. CONCURSO PERSONAL	NO CUMPLE REQUISITO EXPERIENCIA			
			2607210	SC. PROVISIÓN	NO CUMPLE REQUISITO EXPERIENCIA			
			2607410	SC. DESTINOS PROVISIONALES	NO CUMPLE REQUISITO EXPERIENCIA			
			2607610	SC. SELECCION E INGRESOS	NO CUMPLE REQUISITO EXPERIENCIA			
		CONSEJERÍA DE TURISMO Y DEPORTE	2172910	DP. GESTION Y COORD. DE EQUIPAMIENTO	NO CUMPLE REQUISITO EXPERIENCIA			
			2758510	SC. SEGUIMIENTO	NO CUMPLE REQUISITO EXPERIENCIA			
			1787110	A.T.-GESTION PROGRAMAS	NO CUMPLE REQUISITO EXPERIENCIA			
			2172410	A.T.-FEDERACIONES	NO CUMPLE REQUISITO EXPERIENCIA			
			8261610	DP. ADMINISTRACION Y GESTION	NO CUMPLE REQUISITO EXPERIENCIA			
			8262910	ASESOR TECNICO	NO CUMPLE REQUISITO EXPERIENCIA			
			8279010	A.T.-SUBVENCIONES Y CONVENIOS	NO CUMPLE REQUISITO EXPERIENCIA			
			2758610	NG. PROGRAMACIÓN TÉCNICO-DEPORTIVA	NO CUMPLE REQUISITO EXPERIENCIA			
			***7346**	QUILES MACHADO, CARMEN GLORIA	CONSEJERÍA DE EDUCACIÓN	1156210	NG. GESTIÓN ECONÓMICA	NO CUMPLE REQUISITO EXPERIENCIA
						1156310	NG. REGISTRO	NO CUMPLE REQUISITO EXPERIENCIA
6617710	NG. ARCHIVO	NO CUMPLE REQUISITO EXPERIENCIA						
1160210	NG. INFORMACION	NO CUMPLE REQUISITO EXPERIENCIA						
6617610	UN. GESTIÓN	NO CUMPLE REQUISITO EXPERIENCIA						
1157410	UN. GESTIÓN INSPECCION	NO CUMPLE REQUISITO EXPERIENCIA						
1159210	NG. SELECCIÓN Y RÉGIMEN	NO CUMPLE REQUISITO EXPERIENCIA						
9531810	NG. SELECCIÓN Y RÉGIMEN	NO CUMPLE REQUISITO EXPERIENCIA						
1159310	NG. GESTIÓN PROF. EDUC. SECUNDARIA	NO CUMPLE REQUISITO EXPERIENCIA						
1159410	NG. PERSONAL NO DOCENTE	NO CUMPLE REQUISITO EXPERIENCIA						
1161110	UN. GESTIÓN MÉDICA	NO CUMPLE REQUISITO EXPERIENCIA						
1159610	NG. SEGUROS SOCIALES	NO CUMPLE REQUISITO EXPERIENCIA						
11591410	NG. TRAMITACIÓN	NO CUMPLE REQUISITO EXPERIENCIA						
1156710	NG. NOMINAS	NO CUMPLE REQUISITO EXPERIENCIA						
1156610	NG. PERSONAL CENTROS CONCERTADOS	NO CUMPLE REQUISITO EXPERIENCIA						
1156910	NG. BECAS	NO CUMPLE REQUISITO EXPERIENCIA						
1160510	NG. TÍTULOS	NO CUMPLE REQUISITO EXPERIENCIA						
1159010	NG. FORMACIÓN PROFESORADO	NO CUMPLE REQUISITO EXPERIENCIA						
1157310	NG. CENTROS	NO CUMPLE REQUISITO EXPERIENCIA						
6617510	NG. PLANIFICACIÓN EDUCATIVA	NO CUMPLE REQUISITO EXPERIENCIA						
2604310	NG. GESTIÓN ECON. CEN.INF.PRIM.Y SEC.	NO CUMPLE REQUISITO EXPERIENCIA						
2604410	NG. GESTIÓN ECONÓMICA CENT. CONCERTADOS	NO CUMPLE REQUISITO EXPERIENCIA						
2604510	NG. GEST. ECONOMICA CEN. ENS. REC. ESP.	NO CUMPLE REQUISITO EXPERIENCIA						
1751710	NG. CENTROS PÚBLICOS	NO CUMPLE REQUISITO EXPERIENCIA						
1751810	NG. CENTROS PRIVADOS	NO CUMPLE REQUISITO EXPERIENCIA						
1751910	NG. CENTROS CONCERTADOS	NO CUMPLE REQUISITO EXPERIENCIA						
1752410	NG. CENTROS PÚBLICOS	NO CUMPLE REQUISITO EXPERIENCIA						
1752510	NG. CENTROS PRIVADOS	NO CUMPLE REQUISITO EXPERIENCIA						
2600510	UN. GESTIÓN	NO CUMPLE REQUISITO EXPERIENCIA						
2602310	UN. GESTIÓN	NO CUMPLE REQUISITO EXPERIENCIA						



Las personas excluidas por la causa "Todos los puestos excluidos", que no muestren causa específica en los puestos solicitados, han solicitado puestos titularizados que no han entrado en la adjudicación.

LISTADO DEFINITIVO DE EXCLUSIONES EN LA CONSEJERÍA DE EDUCACIÓN Y DEPORTE EN LA PROVINCIA DE SEVILLA

DNI	Apellidos, Nombre	Consejería Convocante/ Motivo de Exclusión Solicitud	Puesto	Motivo de Exclusión Puesto
***7346**	QUILES MACHADO, CARMEN GLORIA	CONSEJERÍA DE EDUCACIÓN		
			2602610 UN. GESTIÓN	NO CUMPLE REQUISITO EXPERIENCIA
			2603410 UN. GESTIÓN	NO CUMPLE REQUISITO EXPERIENCIA
			2603710 UN. GESTIÓN	NO CUMPLE REQUISITO EXPERIENCIA
			7854410 UN. GESTION	NO CUMPLE REQUISITO EXPERIENCIA
			7849710 UN. GESTION	NO CUMPLE REQUISITO EXPERIENCIA
			1750710 NG. GEST. ECONÓM. DE PROCEDIMIENTOS	NO CUMPLE REQUISITO EXPERIENCIA
			1753810 UN. GESTIÓN	NO CUMPLE REQUISITO EXPERIENCIA
			1049210 UN. TRAMITACIÓN	NO CUMPLE REQUISITO EXPERIENCIA
			1042310 UN. GESTION	NO CUMPLE REQUISITO EXPERIENCIA
			2606210 UN. TRAMITACIÓN	NO CUMPLE REQUISITO EXPERIENCIA
			2604610 UN.GESTIÓN	NO CUMPLE REQUISITO EXPERIENCIA
			1049410 NG. GESTIÓN PERSONAL NO DOCENTE	NO CUMPLE REQUISITO EXPERIENCIA
			2605810 NG. GESTIÓN PERSONAL FUNCIONARIO	NO CUMPLE REQUISITO EXPERIENCIA
			2607810 NG. GESTIÓN PERS. FUNCIONARIO III	NO CUMPLE REQUISITO EXPERIENCIA
			2605910 NG. GESTIÓN PERSONAL LABORAL	NO CUMPLE REQUISITO EXPERIENCIA
			1049910 NG. GESTIÓN PERSONAL LABORAL II	NO CUMPLE REQUISITO EXPERIENCIA
			1755410 UN. GESTIÓN	NO CUMPLE REQUISITO EXPERIENCIA
			1056610 UN. GESTIÓN	NO CUMPLE REQUISITO EXPERIENCIA
			1753410 NG. PLANIFICACIÓN	NO CUMPLE REQUISITO EXPERIENCIA
			1753610 NG. EQUIPAMIENTO Y RECURSOS	NO CUMPLE REQUISITO EXPERIENCIA
			7048710 NG. GRATUIDAD LIBROS TEXTO	NO CUMPLE REQUISITO EXPERIENCIA
			1051310 UN. GESTIÓN	NO CUMPLE REQUISITO EXPERIENCIA
			7048910 NG. PARTICIPACIÓN EDUCACIÓN	NO CUMPLE REQUISITO EXPERIENCIA
			1053710 NG. DEPORTE ESCOLAR	NO CUMPLE REQUISITO EXPERIENCIA
			1755510 NG. ORIENTACIÓN ACADÉMICA Y PROFESIONAL	NO CUMPLE REQUISITO EXPERIENCIA
			1756110 NG. PROGRAMAS PROFESIONALES	NO CUMPLE REQUISITO EXPERIENCIA
			7073910 NG. PROGRAMAS ESPECIALES	NO CUMPLE REQUISITO EXPERIENCIA
			2603210 NG. FORMACIÓN EN EMPRESAS	NO CUMPLE REQUISITO EXPERIENCIA
			2602410 NG. PROYECTOS EUROPEOS	NO CUMPLE REQUISITO EXPERIENCIA
			2603510 NG. ORDENACIÓN	NO CUMPLE REQUISITO EXPERIENCIA
			2603310 NG. GESTIÓN ECONÓMICA	NO CUMPLE REQUISITO EXPERIENCIA
			1754210 UN. GESTIÓN	NO CUMPLE REQUISITO EXPERIENCIA
			1754510 UN. GESTIÓN	NO CUMPLE REQUISITO EXPERIENCIA
			1754710 UN. GESTIÓN	NO CUMPLE REQUISITO EXPERIENCIA
			1754810 UN. DOCUMENTACION	NO CUMPLE REQUISITO EXPERIENCIA
			8347710 NG. EVALUACIÓN Y ACREDITACIÓN	NO CUMPLE REQUISITO EXPERIENCIA
			8347910 NG. CALIDAD DE LA FORM. PROF.	NO CUMPLE REQUISITO EXPERIENCIA
			1044310 UN. GESTIÓN	NO CUMPLE REQUISITO EXPERIENCIA
			2598710 UN. GESTION	NO CUMPLE REQUISITO EXPERIENCIA
			1748010 UN. TRAMITACIÓN	NO CUMPLE REQUISITO EXPERIENCIA
			2598310 UN. GESTIÓN INSPECCIÓN	NO CUMPLE REQUISITO EXPERIENCIA
			1042510 NG. GESTIÓN CONTABILIDAD	NO CUMPLE REQUISITO EXPERIENCIA
			2598610 NG. GESTIÓN FISCAL	NO CUMPLE REQUISITO EXPERIENCIA
			2598510 NG. PERSONAL	NO CUMPLE REQUISITO EXPERIENCIA
			1043510 NG. OPERATIVA	NO CUMPLE REQUISITO EXPERIENCIA
			1042810 NG. INVERSIONES	NO CUMPLE REQUISITO EXPERIENCIA



Las personas excluidas por la causa "Todos los puestos excluidos", que no muestren causa específica en los puestos solicitados, han solicitado puestos titularizados que no han entrado en la adjudicación.

LISTADO DEFINITIVO DE EXCLUSIONES EN LA CONSEJERÍA DE EDUCACIÓN Y DEPORTE EN LA PROVINCIA DE SEVILLA

DNI	Apellidos, Nombre	Consejería Convocante/ Motivo de Exclusión Solicitud	Puesto	Motivo de Exclusión Puesto
***7346**	QUILES MACHADO, CARMEN GLORIA	CONSEJERÍA DE EDUCACIÓN		
			2601010	NG. RESPONSABILIDAD PATRIMONIAL
			1052710	NG. EJECUCIÓN SENTENCIAS
			1053610	NG. JURISD. CONTENCIOSO-ADMINISTRATIVA
			1046010	NG. JURISDICCIÓN DE LO SOCIAL
			1749910	UN. GESTIÓN
			1047510	UN. TRAMITACIÓN
			2599210	UN. TRAMITACION-INFORMES
			2600010	UN. TRAMITACIÓN
			2599610	NG. HABILITACIÓN Y GASTOS MATERIAL
			1749010	NG. GESTIÓN ECONÓMICA
			1044710	NG. GASTOS CORRIENTES
			1044810	NG. GASTOS DE CAPITAL
			1751010	UN. GESTIÓN
			1044110	NG. GESTIÓN
			1045010	NG. COSTES
			1045110	NG. SEGUIMIENTO
			1044410	NG. MODIFICACIONES PRESUPUESTARIAS
			1044510	NG. TASAS
			1047210	NG. SEGUIMIENTO PRESUPUESTARIO
			1045310	UN. TRAMITACION
			1045610	UN. TRAMITACION
			1748510	NG. GESTIÓN NÓMINAS
			1049510	UN. GESTIÓN
			1748710	NG. RETRIBUCIONES PERSONAL DOCENTE
			1748810	NG. RETRIBUCIONES PERSONAL NO DOCENTE
			1749110	NG. GESTIÓN PAGOS
			1749210	NG. GESTIÓN SEGUROS SOCIALES
			1749410	NG. CENTROS CONCERTADOS EDUC. PRIMARIA
			9551710	NG. CENTROS CONCERTADOS EDUC. SECUNDARIA
			1749510	NG. CENTROS CONCERTADOS E.E.
			1044010	NG. INTENDENCIA GENERAL
			1048210	NG. TRAMITACION
			2600410	NG. PATRIMONIO
			2650210	NG. TÍTULOS SECUNDARIA
			8347510	NG. INVEST.Y PLANIF.SIS.CUAL.PROF
			2650310	NG. TÍTULOS BACHILLERATO
			2650510	NG. TÍTULOS FORM. PROF.
			2650610	NG. TÍTULOS E.E.
			1049010	NG. REGISTRO GENERAL
			1043910	NG. INFORMACION
			2606410	NG. GESTIÓN CONCURSO
			2600210	UN. GESTIÓN
			1750410	NG. RÉGIMEN
			1750610	NG. RÉGIMEN EFECTIVOS PROVISIONALES
			2606610	NG. PROVISIÓN I
			2606710	NG. PROVISIÓN II



Las personas excluidas por la causa "Todos los puestos excluidos", que no muestren causa específica en los puestos solicitados, han solicitado puestos titularizados que no han entrado en la adjudicación.

LISTADO DEFINITIVO DE EXCLUSIONES EN LA CONSEJERÍA DE EDUCACIÓN Y DEPORTE EN LA PROVINCIA DE SEVILLA

DNI	Apellidos, Nombre	Consejería Convocante/ Motivo de Exclusión Solicitud	Puesto	Motivo de Exclusión Puesto	
***7346**	QUILES MACHADO, CARMEN GLORIA	CONSEJERÍA DE EDUCACIÓN	2606910	NG. PROVISIÓN I	NO CUMPLE REQUISITO EXPERIENCIA
			2607510	NG. PROVISIÓN II	NO CUMPLE REQUISITO EXPERIENCIA
			2608110	NG. SELECCIÓN	NO CUMPLE REQUISITO EXPERIENCIA
			2607310	NG. REGIMEN I	NO CUMPLE REQUISITO EXPERIENCIA
			2607710	NG. RÉGIMEN II	NO CUMPLE REQUISITO EXPERIENCIA
			2607110	NG. GESTIÓN PLANTILLAS	NO CUMPLE REQUISITO EXPERIENCIA
			2607010	NG. DESTINOS PROVISIONALES	NO CUMPLE REQUISITO EXPERIENCIA
			2605610	UN. GESTIÓN	NO CUMPLE REQUISITO EXPERIENCIA
			1058910	NG. GESTIÓN	NO CUMPLE REQUISITO EXPERIENCIA
			1058610	UN. GESTIÓN	NO CUMPLE REQUISITO EXPERIENCIA
			1718310	AUXILIAR DE GESTION	NO CUMPLE REQUISITO EXPERIENCIA
			1050910	NG. EVALUACIÓN EDUCATIVA	NO CUMPLE REQUISITO EXPERIENCIA
			2608710	NG. LIBROS TEXTO	NO CUMPLE REQUISITO EXPERIENCIA
			2600810	UN. GESTION	NO CUMPLE REQUISITO EXPERIENCIA
			1752710	UN. GESTIÓN	NO CUMPLE REQUISITO EXPERIENCIA
			2604010	NG. ORDENACIÓN INFANTIL Y PRIMARIA	NO CUMPLE REQUISITO EXPERIENCIA
			2603910	NG. ORDENACIÓN SECUNDARIA E IDIOMAS	NO CUMPLE REQUISITO EXPERIENCIA
			2603810	UN. GESTIÓN	NO CUMPLE REQUISITO EXPERIENCIA
			1755710	UN. GESTION	NO CUMPLE REQUISITO EXPERIENCIA
			2602710	UN. GESTIÓN	NO CUMPLE REQUISITO EXPERIENCIA
			2608610	UN. GESTION	NO CUMPLE REQUISITO EXPERIENCIA
			1058710	UN. GESTIÓN	NO CUMPLE REQUISITO EXPERIENCIA
			1058810	UNIDAD DE GESTIÓN	NO CUMPLE REQUISITO EXPERIENCIA
			1754410	UN. GESTIÓN	NO CUMPLE REQUISITO EXPERIENCIA
			1051710	NG. PROGRAMAS EDUCATIVOS EUROPEOS I	NO CUMPLE REQUISITO EXPERIENCIA
			1052510	NG. PROGRAMAS INTERNACIONALES I	NO CUMPLE REQUISITO EXPERIENCIA
			1052410	NG. PROGRAMAS INTERNACIONALES II	NO CUMPLE REQUISITO EXPERIENCIA
			1753910	UN. GESTIÓN	NO CUMPLE REQUISITO EXPERIENCIA
			1752210	NG. PLANES Y PROGRAMAS	NO CUMPLE REQUISITO EXPERIENCIA
			1751110	UN. GESTIÓN	NO CUMPLE REQUISITO EXPERIENCIA
			1755610	UN. GESTIÓN	NO CUMPLE REQUISITO EXPERIENCIA
			1753010	NG. TRANSPORTE ESCOLAR	NO CUMPLE REQUISITO EXPERIENCIA
			1753110	UN. GESTIÓN	NO CUMPLE REQUISITO EXPERIENCIA
			1753210	NG. RESIDENCIAS ESCOLARES	NO CUMPLE REQUISITO EXPERIENCIA
			***8418**	QUINTANA DE UÑA, ANA MARIA	CONSEJERÍA DE EDUCACIÓN
***7212**	RAMIREZ CARMONA, JOSEFA	CONSEJERÍA DE EDUCACIÓN	9532110	SC. EDUCACIÓN PERMANENTE	NO CUMPLE REQUISITO EXPERIENCIA
***8216**	RAMIREZ ESCALERA, MARIA LUISA	CONSEJERÍA DE EDUCACIÓN TODOS LOS PUESTOS EXCLUIDOS			
***8626**	RAMIREZ MARTINEZ, MARIA MAGDALENA	CONSEJERÍA DE EDUCACIÓN TODOS LOS PUESTOS EXCLUIDOS			
***9171**	RAMOS CARREÑO, ESPERANZA	CONSEJERÍA DE EDUCACIÓN	6618010	A.T.-PLANIFICACIÓN EDUCATIVA	NO TENER REQUISITO DE FORMACIÓN



Las personas excluidas por la causa "Todos los puestos excluidos", que no muestren causa específica en los puestos solicitados, han solicitado puestos titularizados que no han entrado en la adjudicación.

LISTADO DEFINITIVO DE EXCLUSIONES EN LA CONSEJERÍA DE EDUCACIÓN Y DEPORTE EN LA PROVINCIA DE SEVILLA

DNI	Apellidos, Nombre	Consejería Convocante/ Motivo de Exclusión Solicitud	Puesto	Motivo de Exclusión Puesto
***2959**	RAMOS PEREA, JUAN CARLOS	CONSEJERÍA DE SALUD TODOS LOS PUESTOS EXCLUIDOS	825210 NG. GESTIÓN PROGRAMAS	< 2 AÑOS PTO DEF.CONCURSO, SALVO EXC
***6002**	REBOLLO FERNANDEZ, MARIA CONCEPCION	CONSEJERÍA DE EDUCACIÓN	1157010 NG. APOYO PEDAGÓGICO	NO CUMPLE REQUISITO EXPERIENCIA
***6094**	REINA GOMEZ, MANUEL RAMON	CONSEJERÍA DE SALUD	1621110 ASESOR TECNICO-PROGRAMAS INTEGRADOS	NO TENER REQUISITO EXPERIENCIA EN ÁREA
***9252**	RIO TAPIA, CRISTOBAL DEL	CONSEJERÍA DE EDUCACIÓN TODOS LOS PUESTOS EXCLUIDOS		
***2267**	RIOS ARAGON, ANA MARIA	CONSEJERÍA DE EDUCACIÓN	1043310 SC. FISCAL PERSONAL 1042610 SC. FISCAL 1043410 SC. OPERATIVA 9532110 SC. EDUCACIÓN PERMANENTE	NO CUMPLE REQUISITO EXPERIENCIA NO CUMPLE REQUISITO EXPERIENCIA NO CUMPLE REQUISITO EXPERIENCIA NO CUMPLE REQUISITO EXPERIENCIA
***3206**	RIVAS ROLDAN, MARIA DOLORES	CONSEJERÍA DE SALUD CONSEJERÍA DE EDUCACIÓN TODOS LOS PUESTOS EXCLUIDOS	1621110 ASESOR TECNICO-PROGRAMAS INTEGRADOS	NO TENER REQUISITO EXPERIENCIA EN ÁREA
***9371**	RIVERA GARCIA, DOLORES	CONSEJERÍA DE EDUCACIÓN	1748210 DP. PLANES ESPECIALES 1753710 DP. ORIENTACION EDUCATIVA 7049710 SC. ACTUACIONES INTEGRADAS Y ORIENTACION 1753310 SC. EDUCACIÓN COMPENSATORIA 1752110 SC. EDUCACIÓN ESPECIAL 1756010 SC. FORMACIÓN EN EMPRESAS 1756510 SUBPR. CENTROS PROFESORADO 2605210 SC. PLURILINGÜISMO	NO CUMPLE REQUISITO EXPERIENCIA NO CUMPLE REQUISITO EXPERIENCIA NO CUMPLE REQUISITO EXPERIENCIA NO CUMPLE REQUISITO EXPERIENCIA NO CUMPLE REQUISITO EXPERIENCIA NO CUMPLE REQUISITO EXPERIENCIA NO CUMPLE REQUISITO EXPERIENCIA
***8298**	RODRIGUEZ ASSA, ISABEL	CONSEJERÍA DE EDUCACIÓN PARTIC + CONVOC - NO PRESENTA ANEXO VII		
***9123**	RODRIGUEZ CARRERA, ENCARNACION	CONSEJERÍA DE EDUCACIÓN TODOS LOS PUESTOS EXCLUIDOS		
***6607**	RODRIGUEZ DELGADO, GABRIEL	CONSEJERÍA DE EDUCACIÓN TODOS LOS PUESTOS EXCLUIDOS		
***1180**	RODRIGUEZ DOMINGUEZ, PEDRO ANTONIO	CONSEJERÍA DE EDUCACIÓN	1748210 DP. PLANES ESPECIALES 1752110 SC. EDUCACIÓN ESPECIAL 1753310 SC. EDUCACIÓN COMPENSATORIA 1753710 DP. ORIENTACION EDUCATIVA 1756010 SC. FORMACIÓN EN EMPRESAS 2605210 SC. PLURILINGÜISMO 7074010 SC. PROGRAMAS ESPECIALES 7049710 SC. ACTUACIONES INTEGRADAS Y ORIENTACION 1756510 SUBPR. CENTROS PROFESORADO	NO CUMPLE REQUISITO EXPERIENCIA NO CUMPLE REQUISITO EXPERIENCIA NO CUMPLE REQUISITO EXPERIENCIA NO CUMPLE REQUISITO EXPERIENCIA NO CUMPLE REQUISITO EXPERIENCIA NO CUMPLE REQUISITO EXPERIENCIA NO CUMPLE REQUISITO EXPERIENCIA NO CUMPLE REQUISITO EXPERIENCIA



Las personas excluidas por la causa "Todos los puestos excluidos", que no muestren causa específica en los puestos solicitados, han solicitado puestos titularizados que no han entrado en la adjudicación.

LISTADO DEFINITIVO DE EXCLUSIONES EN LA CONSEJERÍA DE EDUCACIÓN Y DEPORTE EN LA PROVINCIA DE SEVILLA

DNI	Apellidos, Nombre	Consejería Convocante/ Motivo de Exclusión Solicitud	Puesto	Motivo de Exclusión Puesto
***4322**	RODRIGUEZ EXPOSITO, PEDRO	CONSEJERÍA DE EDUCACIÓN	9532110 SC. EDUCACIÓN PERMANENTE	NO CUMPLE REQUISITO EXPERIENCIA
***5912**	RODRIGUEZ GARRIDO, MARIA DOLORES	D. P. DE LA CONSEJERÍA DE PRESIDENCIA, ADMÓN. LOCAL Y MEM. DEMOCR. DE GRANADA	12754910 A.T.-PREVENCIÓN RIESGOS LABORALES	PUESTO NO CONVOCADO
***1445**	RODRIGUEZ LOPEZ, MANUEL DE JESUS	CONSEJERÍA DE EDUCACIÓN	9532110 SC. EDUCACIÓN PERMANENTE	NO CUMPLE REQUISITO EXPERIENCIA
***6115**	RODRIGUEZ LOPEZ, MARIO	D. P. DE LA CONSEJERÍA DE PRESIDENCIA, ADMÓN. LOCAL Y MEM. DEMOCR. DE GRANADA	12754910 A.T.-PREVENCIÓN RIESGOS LABORALES	PUESTO NO CONVOCADO
***6254**	RODRIGUEZ MAGRO, LUISA	CONSEJERÍA DE EDUCACIÓN TODOS LOS PUESTOS EXCLUIDOS		
***9268**	RODRIGUEZ MENDEZ, FRANCISCO	CONSEJERÍA DE TURISMO Y DEPORTE TODOS LOS PUESTOS EXCLUIDOS		
***1191**	RODRIGUEZ MORENO, RAFAEL	D. P. DE LA CONSEJERÍA DE PRESIDENCIA, ADMÓN. LOCAL Y MEM. DEMOCR. DE GRANADA	2736310 AUXILIAR ADMINISTRATIVO	PUESTO NO CONVOCADO
		D. P. DE LA CONSEJERÍA DE PRESIDENCIA, ADMÓN. LOCAL Y MEM. DEMOCR. DE MALAGA	2263510 AUXILIAR ADMINISTRATIVO	PUESTO NO CONVOCADO PUESTO EXCLUIDO ANEXO DE PREFER. GLOBAL
***1147**	RODRIGUEZ OLMEDO, MARIA DOLORES	CONSEJERÍA DE TURISMO Y DEPORTE	8261710 UN. TRAMITACION	< 2 AÑOS PTO DEF.CONCURSO, SALVO EXC
			11552210 ADMINISTRATIVO	< 2 AÑOS PTO DEF.CONCURSO, SALVO EXC
			8261610 DP. ADMINISTRACION Y GESTION	< 2 AÑOS PTO DEF.CONCURSO, SALVO EXC
***1415**	RODRIGUEZ PIÑEYRO, JORGE	CONSEJERÍA DE EDUCACIÓN TODOS LOS PUESTOS EXCLUIDOS	1049510 UN. GESTION	< 2 AÑOS PTO DEF.CONCURSO, SALVO EXC
			1049910 NG. GESTIÓN PERSONAL LABORAL II	< 2 AÑOS PTO DEF.CONCURSO, SALVO EXC
			1051310 UN. GESTIÓN	< 2 AÑOS PTO DEF.CONCURSO, SALVO EXC
			1052410 NG. PROGRAMAS INTERNACIONALES II	< 2 AÑOS PTO DEF.CONCURSO, SALVO EXC
			1052510 NG. PROGRAMAS INTERNACIONALES I	< 2 AÑOS PTO DEF.CONCURSO, SALVO EXC
			1053610 NG. JURISD. CONTENCIOSO-ADMINISTRATIVA	< 2 AÑOS PTO DEF.CONCURSO, SALVO EXC
			1056610 UN. GESTIÓN	< 2 AÑOS PTO DEF.CONCURSO, SALVO EXC
			1058710 UN. GESTIÓN	< 2 AÑOS PTO DEF.CONCURSO, SALVO EXC
			1058810 UNIDAD DE GESTIÓN	< 2 AÑOS PTO DEF.CONCURSO, SALVO EXC
			1748010 UN. TRAMITACIÓN	< 2 AÑOS PTO DEF.CONCURSO, SALVO EXC
			1749010 NG. GESTIÓN ECONÓMICA	< 2 AÑOS PTO DEF.CONCURSO, SALVO EXC
			1749110 NG. GESTIÓN PAGOS	< 2 AÑOS PTO DEF.CONCURSO, SALVO EXC
			1749510 NG. CENTROS CONCERTADOS E.E.	< 2 AÑOS PTO DEF.CONCURSO, SALVO EXC
			1749910 UN. GESTIÓN	< 2 AÑOS PTO DEF.CONCURSO, SALVO EXC
			1750410 NG. RÉGIMEN	< 2 AÑOS PTO DEF.CONCURSO, SALVO EXC
			1750610 NG. RÉGIMEN EFECTIVOS PROVISIONALES	< 2 AÑOS PTO DEF.CONCURSO, SALVO EXC
			1750710 NG. GEST. ECONÓM. DE PROCEDIMIENTOS	< 2 AÑOS PTO DEF.CONCURSO, SALVO EXC
			1751010 UN. GESTIÓN	< 2 AÑOS PTO DEF.CONCURSO, SALVO EXC
			1751110 UN. GESTIÓN	< 2 AÑOS PTO DEF.CONCURSO, SALVO EXC
			1751910 NG. CENTROS CONCERTADOS	< 2 AÑOS PTO DEF.CONCURSO, SALVO EXC
			1752210 NG. PLANES Y PROGRAMAS	< 2 AÑOS PTO DEF.CONCURSO, SALVO EXC

Las personas excluidas por la causa "Todos los puestos excluidos", que no muestren causa específica en los puestos solicitados, han solicitado puestos titularizados que no han entrado en la adjudicación.

LISTADO DEFINITIVO DE EXCLUSIONES EN LA CONSEJERÍA DE EDUCACIÓN Y DEPORTE EN LA PROVINCIA DE SEVILLA

DNI	Apellidos, Nombre	Consejería Convocante/ Motivo de Exclusión Solicitud	Puesto	Motivo de Exclusión Puesto
***1415**	RODRIGUEZ PIÑEYRO, JORGE	CONSEJERÍA DE EDUCACIÓN		
			1752410	NG. CENTROS PÚBLICOS < 2 AÑOS PTO DEF. CONCURSO, SALVO EXC
			1753410	NG. PLANIFICACIÓN < 2 AÑOS PTO DEF. CONCURSO, SALVO EXC
			1753810	UN. GESTIÓN < 2 AÑOS PTO DEF. CONCURSO, SALVO EXC
			1753910	UN. GESTIÓN < 2 AÑOS PTO DEF. CONCURSO, SALVO EXC
			1754410	UN. GESTIÓN < 2 AÑOS PTO DEF. CONCURSO, SALVO EXC
			1754510	UN. GESTIÓN < 2 AÑOS PTO DEF. CONCURSO, SALVO EXC
			1754710	UN. GESTIÓN < 2 AÑOS PTO DEF. CONCURSO, SALVO EXC
			1754810	UN. DOCUMENTACION < 2 AÑOS PTO DEF. CONCURSO, SALVO EXC
			1755510	NG. ORIENTACIÓN ACADÉMICA Y PROFESIONAL < 2 AÑOS PTO DEF. CONCURSO, SALVO EXC
			1755710	UN. GESTION < 2 AÑOS PTO DEF. CONCURSO, SALVO EXC
			2598510	NG. PERSONAL < 2 AÑOS PTO DEF. CONCURSO, SALVO EXC
			2598610	NG. GESTIÓN FISCAL < 2 AÑOS PTO DEF. CONCURSO, SALVO EXC
			2600010	UN. TRAMITACIÓN < 2 AÑOS PTO DEF. CONCURSO, SALVO EXC
			2600410	NG. PATRIMONIO < 2 AÑOS PTO DEF. CONCURSO, SALVO EXC
			2600510	UN. GESTIÓN < 2 AÑOS PTO DEF. CONCURSO, SALVO EXC
			2602310	UN. GESTIÓN < 2 AÑOS PTO DEF. CONCURSO, SALVO EXC
			2603210	NG. FORMACIÓN EN EMPRESAS < 2 AÑOS PTO DEF. CONCURSO, SALVO EXC
			2603310	NG. GESTIÓN ECONÓMICA < 2 AÑOS PTO DEF. CONCURSO, SALVO EXC
			2603710	UN. GESTIÓN < 2 AÑOS PTO DEF. CONCURSO, SALVO EXC
			2604010	NG. ORDENACIÓN INFANTIL Y PRIMARIA < 2 AÑOS PTO DEF. CONCURSO, SALVO EXC
			2604410	NG. GESTIÓN ECONÓMICA CENT. CONCERTADOS < 2 AÑOS PTO DEF. CONCURSO, SALVO EXC
			2650310	NG. TÍTULOS BACHILLERATO < 2 AÑOS PTO DEF. CONCURSO, SALVO EXC
			2650510	NG. TÍTULOS FORM. PROF. < 2 AÑOS PTO DEF. CONCURSO, SALVO EXC
			2650610	NG. TÍTULOS E.E. < 2 AÑOS PTO DEF. CONCURSO, SALVO EXC
			7849710	UN. GESTION < 2 AÑOS PTO DEF. CONCURSO, SALVO EXC
			8347510	NG. INVEST. Y PLANIF. SIS. CUAL. PROF < 2 AÑOS PTO DEF. CONCURSO, SALVO EXC
			8347710	NG. EVALUACIÓN Y ACREDITACIÓN < 2 AÑOS PTO DEF. CONCURSO, SALVO EXC
			2605810	NG. GESTIÓN PERSONAL FUNCIONARIO < 2 AÑOS PTO DEF. CONCURSO, SALVO EXC
			2605910	NG. GESTIÓN PERSONAL LABORAL < 2 AÑOS PTO DEF. CONCURSO, SALVO EXC
			2606210	UN. TRAMITACIÓN < 2 AÑOS PTO DEF. CONCURSO, SALVO EXC
			2606410	NG. GESTIÓN CONCURSO < 2 AÑOS PTO DEF. CONCURSO, SALVO EXC
			2606610	NG. PROVISIÓN I < 2 AÑOS PTO DEF. CONCURSO, SALVO EXC
			2606710	NG. PROVISIÓN II < 2 AÑOS PTO DEF. CONCURSO, SALVO EXC
			2606910	NG. PROVISIÓN I < 2 AÑOS PTO DEF. CONCURSO, SALVO EXC
			2607010	NG. DESTINOS PROVISIONALES < 2 AÑOS PTO DEF. CONCURSO, SALVO EXC
			2607110	NG. GESTIÓN PLANTILLAS < 2 AÑOS PTO DEF. CONCURSO, SALVO EXC
			2607510	NG. PROVISIÓN II < 2 AÑOS PTO DEF. CONCURSO, SALVO EXC
			2607810	NG. GESTIÓN PERS. FUNCIONARIO II < 2 AÑOS PTO DEF. CONCURSO, SALVO EXC
			2608610	UN. GESTION < 2 AÑOS PTO DEF. CONCURSO, SALVO EXC
			2650210	NG. TÍTULOS SECUNDARIA < 2 AÑOS PTO DEF. CONCURSO, SALVO EXC
			13256510	SC. GEST. ECONÓM. DE PROCEDIMIENTOS < 2 AÑOS PTO DEF. CONCURSO, SALVO EXC
			1050410	SC. DESTINOS PROVISIONALES < 2 AÑOS PTO DEF. CONCURSO, SALVO EXC
			1750310	SC. REGIMEN < 2 AÑOS PTO DEF. CONCURSO, SALVO EXC
			2606310	SC. CONCURSO PERSONAL < 2 AÑOS PTO DEF. CONCURSO, SALVO EXC
			2607210	SC. PROVISIÓN < 2 AÑOS PTO DEF. CONCURSO, SALVO EXC
			2607410	SC. DESTINOS PROVISIONALES < 2 AÑOS PTO DEF. CONCURSO, SALVO EXC



Las personas excluidas por la causa "Todos los puestos excluidos", que no muestren causa específica en los puestos solicitados, han solicitado puestos titularizados que no han entrado en la adjudicación.

LISTADO DEFINITIVO DE EXCLUSIONES EN LA CONSEJERÍA DE EDUCACIÓN Y DEPORTE EN LA PROVINCIA DE SEVILLA

DNI	Apellidos, Nombre	Consejería Convocante/ Motivo de Exclusión Solicitud	Puesto	Motivo de Exclusión Puesto
***1415**	RODRIGUEZ PIÑEYRO, JORGE	CONSEJERÍA DE EDUCACIÓN	1050310 NG. DESTINOS PROVISIONALES	< 2 AÑOS PTO DEF. CONCURSO, SALVO EXC
			9524910 NG. VOLUNTARIADO	< 2 AÑOS PTO DEF. CONCURSO, SALVO EXC
			1048010 PROGRAMADOR	< 2 AÑOS PTO DEF. CONCURSO, SALVO EXC
			1048110 ASESOR MICROINFORMÁTICA	< 2 AÑOS PTO DEF. CONCURSO, SALVO EXC
			1057810 PROGRAMADOR	< 2 AÑOS PTO DEF. CONCURSO, SALVO EXC
			1042310 UN. GESTION	< 2 AÑOS PTO DEF. CONCURSO, SALVO EXC
			1042810 NG. INVERSIONES	< 2 AÑOS PTO DEF. CONCURSO, SALVO EXC
			1042910 NG. GESTIÓN INTERVENCIÓN	< 2 AÑOS PTO DEF. CONCURSO, SALVO EXC
			1043510 NG. OPERATIVA	< 2 AÑOS PTO DEF. CONCURSO, SALVO EXC
			1044010 NG. INTENDENCIA GENERAL	< 2 AÑOS PTO DEF. CONCURSO, SALVO EXC
			1044410 NG. MODIFICACIONES PRESUPUESTARIAS	< 2 AÑOS PTO DEF. CONCURSO, SALVO EXC
			1044510 NG. TASAS	< 2 AÑOS PTO DEF. CONCURSO, SALVO EXC
			1044710 NG. GASTOS CORRIENTES	< 2 AÑOS PTO DEF. CONCURSO, SALVO EXC
			1044810 NG. GASTOS DE CAPITAL	< 2 AÑOS PTO DEF. CONCURSO, SALVO EXC
			1045110 NG. SEGUIMIENTO	< 2 AÑOS PTO DEF. CONCURSO, SALVO EXC
			1045310 UN. TRAMITACION	< 2 AÑOS PTO DEF. CONCURSO, SALVO EXC
			1046010 NG. JURISDICCION DE LO SOCIAL	< 2 AÑOS PTO DEF. CONCURSO, SALVO EXC
			1047210 NG. SEGUIMIENTO PRESUPUESTARIO	< 2 AÑOS PTO DEF. CONCURSO, SALVO EXC
			2650410 SC. TITULOS FORM. PROF. Y E. E.	< 2 AÑOS PTO DEF. CONCURSO, SALVO EXC
			13257210 SC. PROGRAMAS IGUALDAD	< 2 AÑOS PTO DEF. CONCURSO, SALVO EXC
			1748310 SC. DOCUM. BIBLIOT. Y ASUNTOS GENERALES	< 2 AÑOS PTO DEF. CONCURSO, SALVO EXC
			1750910 SC. DOCUMENTACION Y DIFUSION	< 2 AÑOS PTO DEF. CONCURSO, SALVO EXC
			1044610 SC. GESTION ECONOMICA	< 2 AÑOS PTO DEF. CONCURSO, SALVO EXC
			1748910 SC. SEGURIDAD SOCIAL	< 2 AÑOS PTO DEF. CONCURSO, SALVO EXC
		CONSEJERÍA DE TURISMO Y DEPORTE TODOS LOS PUESTOS EXCLUIDOS	2758710 NG. INVENTARIO E INFRAESTRUC. DEPORTIVA	< 2 AÑOS PTO DEF. CONCURSO, SALVO EXC
			2759010 NG. GESTION	< 2 AÑOS PTO DEF. CONCURSO, SALVO EXC
			3099810 NG. GESTION	< 2 AÑOS PTO DEF. CONCURSO, SALVO EXC
			9605010 NG. GESTIÓN JUSTIFICACIONES Y REINTEGROS	< 2 AÑOS PTO DEF. CONCURSO, SALVO EXC
			1787110 A.T.-GESTION PROGRAMAS	< 2 AÑOS PTO DEF. CONCURSO, SALVO EXC
			8262910 ASESOR TECNICO	< 2 AÑOS PTO DEF. CONCURSO, SALVO EXC
			1469110 NG. REGISTRO ENTIDADES DEPORTIVAS	< 2 AÑOS PTO DEF. CONCURSO, SALVO EXC
			1469210 NG. GESTION	< 2 AÑOS PTO DEF. CONCURSO, SALVO EXC
			1469510 NG. PROGRAMACIÓN	< 2 AÑOS PTO DEF. CONCURSO, SALVO EXC
			1471010 NG. GESTION	< 2 AÑOS PTO DEF. CONCURSO, SALVO EXC
			2172610 NG. GESTION	< 2 AÑOS PTO DEF. CONCURSO, SALVO EXC
***8285**	RODRIGUEZ VELAZQUEZ, JESUS DAVID	CONSEJERÍA DE EDUCACIÓN	9532110 SC. EDUCACIÓN PERMANENTE	NO CUMPLE REQUISITO EXPERIENCIA
***0154**	ROLDAN CONTRERAS, ENRIQUE	CONSEJERÍA DE EDUCACIÓN	9532110 SC. EDUCACIÓN PERMANENTE	NO CUMPLE REQUISITO EXPERIENCIA
		CONSEJERÍA DE SALUD	1621110 ASESOR TECNICO-PROGRAMAS INTEGRADOS	NO TENER REQUISITO EXPERIENCIA EN ÁREA
***5713**	ROLDAN LOPEZ, SALVADOR	CONSEJERÍA DE EDUCACIÓN		

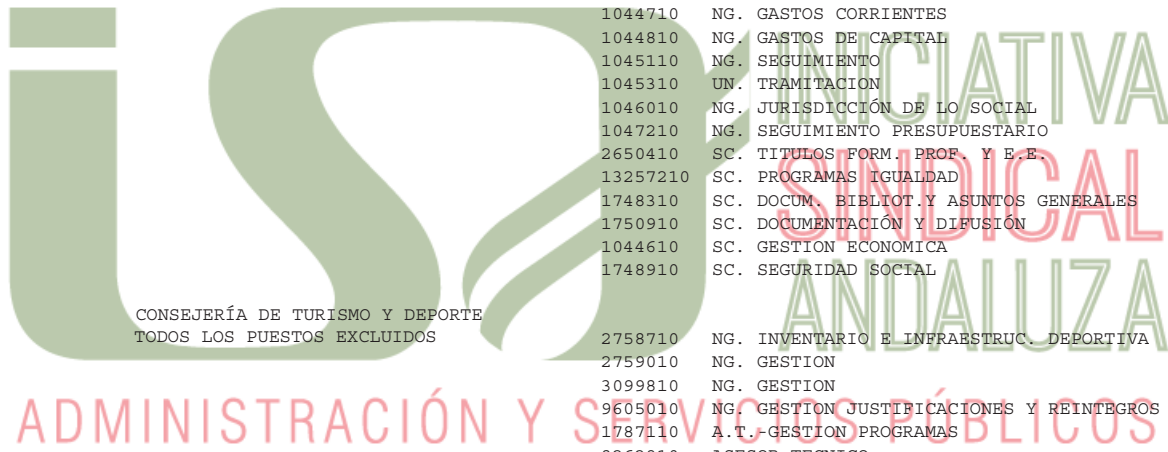

Las personas excluidas por la causa "Todos los puestos excluidos", que no muestren causa específica en los puestos solicitados, han solicitado puestos titularizados que no han entrado en la adjudicación.

LISTADO DEFINITIVO DE EXCLUSIONES EN LA CONSEJERÍA DE EDUCACIÓN Y DEPORTE EN LA PROVINCIA DE SEVILLA

DNI	Apellidos, Nombre	Consejería Convocante/ Motivo de Exclusión Solicitud	Puesto	Motivo de Exclusión Puesto				
***5713**	ROLDAN LOPEZ, SALVADOR	CONSEJERÍA DE EDUCACIÓN TODOS LOS PUESTOS EXCLUIDOS	9523210	SC. ENSEÑANZAS CONCERTADAS	< 2 AÑOS PTO DEF.CONCURSO, SALVO EXC			
			1752910	SC. TRANSPORTE Y RESIDENCIAS ESCOLARES	< 2 AÑOS PTO DEF.CONCURSO, SALVO EXC			
			2603110	SC. ORDENACIÓN Y GEST. ECONÓMICA	< 2 AÑOS PTO DEF.CONCURSO, SALVO EXC			
			2602210	SC. PLANTILLA EDUC. INF. Y PRIM.	< 2 AÑOS PTO DEF.CONCURSO, SALVO EXC			
			2604210	DP. GESTIÓN ECONÓMICA CENTROS DOCENTES	< 2 AÑOS PTO DEF.CONCURSO, SALVO EXC			
			1044910	SC. ANÁLISIS COSTES	< 2 AÑOS PTO DEF.CONCURSO, SALVO EXC			
			1051210	SC. SEGUIMIENTO PRESUPUESTARIO	< 2 AÑOS PTO DEF.CONCURSO, SALVO EXC			
			9524110	A.T.-ENSEÑANZAS RÉGIMEN ESPECIAL	< 2 AÑOS PTO DEF.CONCURSO, SALVO EXC			
			9525510	SC. INFORMES ECONÓMICOS	< 2 AÑOS PTO DEF.CONCURSO, SALVO EXC			
			6618010	A.T.-PLANIFICACIÓN EDUCATIVA	< 2 AÑOS PTO DEF.CONCURSO, SALVO EXC			
			1749810	A.T.- PLANIF. Y PROYECTOS EDUCATIVOS	< 2 AÑOS PTO DEF.CONCURSO, SALVO EXC			
			9531310	SC. OTROS PRORAMAS INTERNACIONALES	< 2 AÑOS PTO DEF.CONCURSO, SALVO EXC			
			9523010	SC. INFRAESTRUCTURAS Y SERV. COMPLEM.	< 2 AÑOS PTO DEF.CONCURSO, SALVO EXC			
			***3968**	ROMACHO VARON, MARIA BELEN	D. P. DE LA CONSEJERÍA DE PRESIDENCIA, ADMÓN. LOCAL Y MEM. DEMOCR. DE GRANADA	1835210	SC. GESTION Y CONTROL PENSIONES	< 2 AÑOS PTO DEF.CONCURSO, SALVO EXC
						11166910	DP. PRESTACIONES ECONÓMICAS DEPEND.	< 2 AÑOS PTO DEF.CONCURSO, SALVO EXC
						1679810	DP. INSERCIÓN PROFESIONAL	< 2 AÑOS PTO DEF.CONCURSO, SALVO EXC
			***1475**	ROMERO GARCIA, MARIA DE LAS NIEVES	CONSEJERÍA DE EDUCACIÓN TODOS LOS PUESTOS EXCLUIDOS	2172910	DP. GESTION Y COORD. DE EQUIPAMIENTO	< 2 AÑOS PTO DEF.CONCURSO, SALVO EXC
						2758510	SC. SEGUIMIENTO	< 2 AÑOS PTO DEF.CONCURSO, SALVO EXC
						9604710	ASESOR TÉCNICO	< 2 AÑOS PTO DEF.CONCURSO, SALVO EXC
						12754910	A.T.-PREVENCIÓN RIESGOS LABORALES	PUESTO NO CONVOCADO
2650410	SC. TITULOS FORM. PROF. Y E.E.	< 2 AÑOS PTO DEF.CONCURSO, SALVO EXC						
1748310	SC. DOCUM. BIBLIOT.Y ASUNTOS GENERALES	< 2 AÑOS PTO DEF.CONCURSO, SALVO EXC						
1750910	SC. DOCUMENTACIÓN Y DIFUSIÓN	< 2 AÑOS PTO DEF.CONCURSO, SALVO EXC						
13256510	SC. GEST. ECONÓM. DE PROCEDIMIENTOS	< 2 AÑOS PTO DEF.CONCURSO, SALVO EXC						
13257210	SC. PROGRAMAS IGUALDAD	< 2 AÑOS PTO DEF.CONCURSO, SALVO EXC						
6617210	SC. PERSONAL NO DOCENTE	< 2 AÑOS PTO DEF.CONCURSO, SALVO EXC						
***8696**	ROMERO MONGE, MANUEL	CONSEJERÍA DE EDUCACIÓN	1044610	SC. GESTION ECONOMICA	< 2 AÑOS PTO DEF.CONCURSO, SALVO EXC			
			1748910	SC. SEGURIDAD SOCIAL	< 2 AÑOS PTO DEF.CONCURSO, SALVO EXC			
			2606310	SC. CONCURSO PERSONAL	< 2 AÑOS PTO DEF.CONCURSO, SALVO EXC			
			1750310	SC. REGIMEN	< 2 AÑOS PTO DEF.CONCURSO, SALVO EXC			
			1050410	SC. DESTINOS PROVISIONALES	< 2 AÑOS PTO DEF.CONCURSO, SALVO EXC			
			2607210	SC. PROVISIÓN	< 2 AÑOS PTO DEF.CONCURSO, SALVO EXC			
			2607410	SC. DESTINOS PROVISIONALES	< 2 AÑOS PTO DEF.CONCURSO, SALVO EXC			
			12755310	A.T.-PREVENCIÓN RIESGOS LABORALES	NO TENER REQUISITO DE FORMACIÓN			
			***9763**	ROMERO REINOSO, CONCEPCION	CONSEJERÍA DE SALUD TODOS LOS PUESTOS EXCLUIDOS ANEXO DE PREFER. GLOBAL EXCLUIDO			

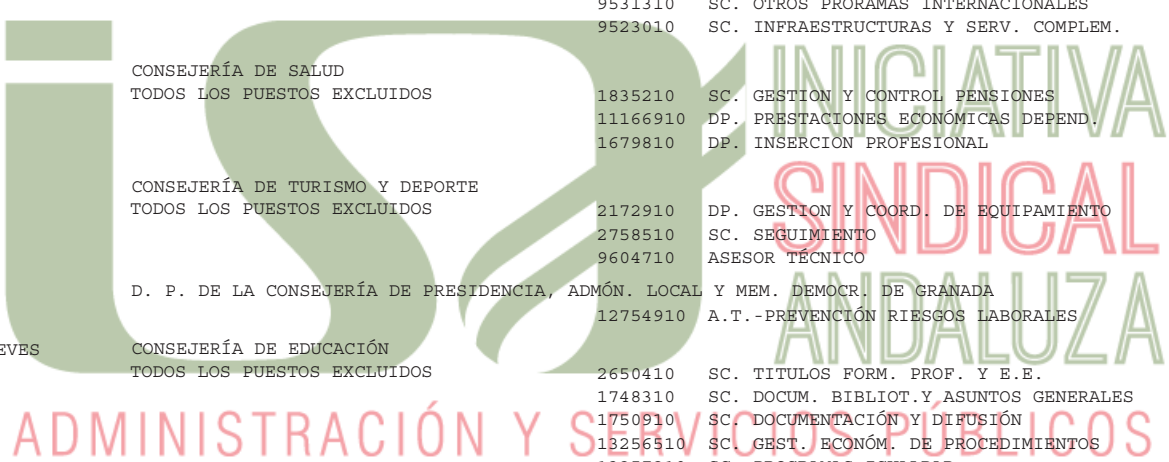

Las personas excluidas por la causa "Todos los puestos excluidos", que no muestren causa específica en los puestos solicitados, han solicitado puestos titularizados que no han entrado en la adjudicación.

LISTADO DEFINITIVO DE EXCLUSIONES EN LA CONSEJERÍA DE EDUCACIÓN Y DEPORTE EN LA PROVINCIA DE SEVILLA

DNI	Apellidos, Nombre	Consejería Convocante/ Motivo de Exclusión Solicitud	Puesto	Motivo de Exclusión Puesto
***2397**	ROMERO TORRES, ELOISA	CONSEJERÍA DE EDUCACIÓN	9532110 SC. EDUCACIÓN PERMANENTE	NO CUMPLE REQUISITO EXPERIENCIA
***0726**	ROSA MARTIN, JUAN LUIS DE LA	CONSEJERÍA DE EDUCACIÓN	12755310 A.T.-PREVENCIÓN RIESGOS LABORALES 1752910 SC. TRANSPORTE Y RESIDENCIAS ESCOLARES	NO CUMPLE REQUISITO EXPERIENCIA NO PERTENECE A LA ADMON. PTO. SOLICITADO
***7819**	RUBIO HERRERA, EVA MARIA	CONSEJERÍA DE EDUCACIÓN	9532110 SC. EDUCACIÓN PERMANENTE	NO CUMPLE REQUISITO EXPERIENCIA
***3703**	RUIZ ABASCAL, MARIA VICTORIA	CONSEJERÍA DE EDUCACIÓN TODOS LOS PUESTOS EXCLUIDOS		
***1708**	RUIZ AMARO, MARIA DEL CARMEN	CONSEJERÍA DE EDUCACIÓN	12755310 A.T.-PREVENCIÓN RIESGOS LABORALES	NO CUMPLE REQUISITO EXPERIENCIA
***6874**	RUIZ CONDE, MACARENA DEL PILAR	CONSEJERÍA DE EDUCACIÓN TODOS LOS PUESTOS EXCLUIDOS	9532110 SC. EDUCACIÓN PERMANENTE	NO CUMPLE REQUISITO EXPERIENCIA
***4189**	RUIZ GARCIA, MARCOS	CONSEJERÍA DE EDUCACIÓN	9532110 SC. EDUCACIÓN PERMANENTE	NO CUMPLE REQUISITO EXPERIENCIA
***5894**	RUIZ LOPEZ, ISABEL MARIA	CONSEJERÍA DE EDUCACIÓN	9524110 A.T.-ENSEÑANZAS RÉGIMEN ESPECIAL	NO CUMPLE REQUISITO EXPERIENCIA
***7720**	RUIZ LUQUE, JOSE MANUEL	CONSEJERÍA DE EDUCACIÓN	1748210 DP. PLANES ESPECIALES	NO CUMPLE REQUISITO EXPERIENCIA
***2070**	RUIZ PARRA, REMEDIOS	CONSEJERÍA DE EDUCACIÓN TODOS LOS PUESTOS EXCLUIDOS		
***6344**	RUIZ SANTAELLA, INMACULADA CONCEPCION	CONSEJERÍA DE EDUCACIÓN TODOS LOS PUESTOS EXCLUIDOS		
***7743**	SALAS VIDAL, MARIA ROSARIO	CONSEJERÍA DE EDUCACIÓN TODOS LOS PUESTOS EXCLUIDOS		
***2590**	SALCEDO CAMARA, SERGIO	CONSEJERÍA DE EDUCACIÓN RENUNCIA POR OPTAR POR PLD	9187110 A.T.- PEDAGÓGICO	NO CUMPLE REQUISITO EXPERIENCIA
***2330**	SALVADOR GONZALEZ, JULIO	CONSEJERÍA DE EDUCACIÓN	9532110 SC. EDUCACIÓN PERMANENTE	NO CUMPLE REQUISITO EXPERIENCIA
***3763**	SANCHA SORIA, MARIA LUZ	CONSEJERÍA DE SALUD TODOS LOS PUESTOS EXCLUIDOS	3213610 ASESOR TÉCNICO 7835310 DP. GESTIÓN ADMINISTRATIVA 7836210 DP. GESTIÓN ADMINISTRATIVA 825210 NG. GESTIÓN PROGRAMAS	< 2 AÑOS PTO DEF.CONCURSO, SALVO EXC < 2 AÑOS PTO DEF.CONCURSO, SALVO EXC < 2 AÑOS PTO DEF.CONCURSO, SALVO EXC < 2 AÑOS PTO DEF.CONCURSO, SALVO EXC
***6761**	SANCHEZ ALMANSA, MARIA DEL CARMEN	CONSEJERÍA DE EDUCACIÓN	9532110 SC. EDUCACIÓN PERMANENTE	NO CUMPLE REQUISITO EXPERIENCIA
***6653**	SANCHEZ BARRIOS, VICENTE	CONSEJERÍA DE EDUCACIÓN	12755310 A.T.-PREVENCIÓN RIESGOS LABORALES	NO CUMPLE REQUISITO EXPERIENCIA
***0357**	SANCHEZ ESCRIBANO, ANTONIA	CONSEJERÍA DE EDUCACIÓN TODOS LOS PUESTOS EXCLUIDOS		



Las personas excluidas por la causa "Todos los puestos excluidos", que no muestren causa específica en los puestos solicitados, han solicitado puestos titularizados que no han entrado en la adjudicación.

LISTADO DEFINITIVO DE EXCLUSIONES EN LA CONSEJERÍA DE EDUCACIÓN Y DEPORTE EN LA PROVINCIA DE SEVILLA

DNI	Apellidos, Nombre	Consejería Convocante/ Motivo de Exclusión Solicitud	Puesto	Motivo de Exclusión Puesto
***8428**	SANCHEZ LOPEZ, DANIEL	CONSEJERÍA DE EDUCACIÓN TODOS LOS PUESTOS EXCLUIDOS		
***6895**	SANCHEZ MEJIAS, MARIA DEL CARMEN	CONSEJERÍA DE EDUCACIÓN TODOS LOS PUESTOS EXCLUIDOS		
***0487**	SANCHEZ NAVARRO, ADELA DEL ROSARIO	CONSEJERÍA DE EDUCACIÓN	9532110 SC. EDUCACIÓN PERMANENTE	NO CUMPLE REQUISITO EXPERIENCIA
***9157**	SANCHEZ URRACA, ENRIQUE	CONSEJERÍA DE EDUCACIÓN	9532110 SC. EDUCACIÓN PERMANENTE	NO CUMPLE REQUISITO EXPERIENCIA
***1166**	SANCHEZ RAMADE ERCORECA, VICTOR LUIS	CONSEJERÍA DE EDUCACIÓN TODOS LOS PUESTOS EXCLUIDOS		
***9384**	SANTIAGO PULIDO, MARIA AUXILIADORA	D. P. DE LA CONSEJERÍA DE PRESIDENCIA, ADMÓN. LOCAL Y MEM. DEMOCR. DE CORDOBA	905110 DIRECTOR	PUESTO NO CONVOCADO
***5002**	SERRADILLA BUITRAGO, MARIA ELENA	CONSEJERÍA DE EDUCACIÓN	1050410 SC. DESTINOS PROVISIONALES 2607410 SC. DESTINOS PROVISIONALES 6617210 SC. PERSONAL NO DOCENTE 13257210 SC. PROGRAMAS IGUALDAD 1753510 SC. PROG.DE CONVIVENCIA ESCOLAR 1749810 A.T.- PLANIF. Y PROYECTOS EDUCATIVOS	NO CUMPLE REQUISITO EXPERIENCIA NO CUMPLE REQUISITO EXPERIENCIA NO CUMPLE REQUISITO EXPERIENCIA NO CUMPLE REQUISITO EXPERIENCIA NO CUMPLE REQUISITO EXPERIENCIA NO CUMPLE REQUISITO EXPERIENCIA
***0714**	SICRE ALONSO, SONIA	CONSEJERÍA DE EDUCACIÓN	1042610 SC. FISCAL 1043310 SC. FISCAL PERSONAL 1043410 SC. OPERATIVA	NO CUMPLE REQUISITO EXPERIENCIA NO CUMPLE REQUISITO EXPERIENCIA NO CUMPLE REQUISITO EXPERIENCIA
		CONSEJERÍA DE SALUD	11451010 ASESOR TÉCNICO 1619010 ASESOR TÉCNICO-MENORES 1619110 ASESOR TÉCNICO-MENORES 7980010 A.T.-CENTRO MENORES 1621110 ASESOR TECNICO-PROGRAMAS INTEGRADOS	NO PERTENECE AL GRUPO NO PERTENECE AL GRUPO NO PERTENECE AL GRUPO NO PERTENECE AL GRUPO NO TENER REQUISITO EXPERIENCIA EN ÁREA
		CONSEJERÍA DE TURISMO Y DEPORTE	2758910 SC. PROGRAMAS Y PROYECTOS 8262810 DP. TECNOLOGIA DEPORTIVA 8261210 A.T.-SUPERVISION 1470710 UN. PROYECTOS 8282610 UN. OBRAS 2756610 A.T.-ESTUDIOS Y PROYECTOS 8261410 PROCESO DATOS 8262710 A.T.-OBRAS 6733610 A.T.-HOMOLOGACION 6733710 A.T.-TECNOLOGIA 1469910 DP. SEGUIMIENTO DE OBRAS	NO CUMPLE REQUISITO EXPERIENCIA NO CUMPLE REQUISITO EXPERIENCIA NO CUMPLE REQUISITO EXPERIENCIA NO CUMPLE REQUISITO EXPERIENCIA NO CUMPLE REQUISITO EXPERIENCIA NO CUMPLE REQUISITO EXPERIENCIA NO CUMPLE REQUISITO EXPERIENCIA NO CUMPLE REQUISITO EXPERIENCIA NO CUMPLE REQUISITO EXPERIENCIA NO CUMPLE REQUISITO EXPERIENCIA
***6111**	SOTO CLEMENTE, MARIA MERCEDES	CONSEJERÍA DE EDUCACIÓN		



Las personas excluidas por la causa "Todos los puestos excluidos", que no muestren causa específica en los puestos solicitados, han solicitado puestos titularizados que no han entrado en la adjudicación.

LISTADO DEFINITIVO DE EXCLUSIONES EN LA CONSEJERÍA DE EDUCACIÓN Y DEPORTE EN LA PROVINCIA DE SEVILLA

DNI	Apellidos, Nombre	Consejería Convocante/ Motivo de Exclusión Solicitud	Puesto	Motivo de Exclusión Puesto
***6111**	SOTO CLEMENTE, MARIA MERCEDES	CONSEJERÍA DE EDUCACIÓN	2599110 ASESOR/A TÉCNICO/A 2606010 A.T.-INFORMES 1045710 ASESOR TECNICO-INFORMES	NO TENER REQUISITO TITULACIÓN NO TENER REQUISITO TITULACIÓN NO TENER REQUISITO TITULACIÓN
***7960**	SUAREZ ROBLES, RAFAEL JAVIER	D. P. DE LA CONSEJERÍA DE PRESIDENCIA, ADMÓN. LOCAL Y MEM. DEMOCR. DE GRANADA	1271010 AUXILIAR ADMINISTRATIVO	PUESTO NO CONVOCADO
***0777**	TAGUA CANELA, JOSE CARLOS	CONSEJERÍA DE EDUCACIÓN PARTIC + CONVOC - NO PRESENTA ANEXO VII		
***8970**	TALAVERA VERA, FERNANDO PAULO	CONSEJERÍA DE EDUCACIÓN TODOS LOS PUESTOS EXCLUIDOS	1047810 DP. PRODUCCIÓN 1159710 PROCESO DATOS 1046210 ADJ. PLANIFICACIÓN RELAC. USUARIOS 1048410 TÉCNICO SISTEMAS 1047610 JF. PROYECTO 1047910 ANALISTA SISTEMAS 1048510 ANALISTA FUNCIONAL 1046310 ANALISTA PROGRAMADOR	< 2 AÑOS PTO DEF.CONCURSO, SALVO EXC < 2 AÑOS PTO DEF.CONCURSO, SALVO EXC < 2 AÑOS PTO DEF.CONCURSO, SALVO EXC < 2 AÑOS PTO DEF.CONCURSO, SALVO EXC < 2 AÑOS PTO DEF.CONCURSO, SALVO EXC < 2 AÑOS PTO DEF.CONCURSO, SALVO EXC < 2 AÑOS PTO DEF.CONCURSO, SALVO EXC < 2 AÑOS PTO DEF.CONCURSO, SALVO EXC
***7282**	TEJADO VACA, RAFAEL	CONSEJERÍA DE TURISMO Y DEPORTE TODOS LOS PUESTOS EXCLUIDOS		
***4129**	TORRES CARDONA, BARTOLOME	CONSEJERÍA DE EDUCACIÓN TODOS LOS PUESTOS EXCLUIDOS		
***8515**	TRIANO POUSO, JOSE MARIA	CONSEJERÍA DE EDUCACIÓN TODOS LOS PUESTOS EXCLUIDOS		
***1897**	TRISTAN JIMENEZ, SALVADOR	CONSEJERÍA DE EDUCACIÓN	9532110 SC. EDUCACIÓN PERMANENTE	NO CUMPLE REQUISITO EXPERIENCIA
***7229**	TROYA OLIVER, JOSE ANTONIO	CONSEJERÍA DE TURISMO Y DEPORTE TODOS LOS PUESTOS EXCLUIDOS ANEXO DE PREFER. GLOBAL EXCLUIDO	2172610 NG. GESTION	PUESTO EXCLUIDO ANEXO DE PREFER. GLOBAL
***9715**	VALDERRAMA MORA, Mª DEL CARMEN	CONSEJERÍA DE EDUCACIÓN TODOS LOS PUESTOS EXCLUIDOS		
***5272**	VARELA TORO, ALFONSO CRISTOBAL	CONSEJERÍA DE EDUCACIÓN	1047610 JF. PROYECTO 1047810 DP. PRODUCCIÓN 1046210 ADJ. PLANIFICACIÓN RELAC. USUARIOS 1159710 PROCESO DATOS 1048410 TÉCNICO SISTEMAS	< 2 AÑOS PTO DEF.CONCURSO, SALVO EXC < 2 AÑOS PTO DEF.CONCURSO, SALVO EXC < 2 AÑOS PTO DEF.CONCURSO, SALVO EXC < 2 AÑOS PTO DEF.CONCURSO, SALVO EXC < 2 AÑOS PTO DEF.CONCURSO, SALVO EXC
***7809**	VARGAS GARCIA, FRANCISCO	CONSEJERÍA DE EDUCACIÓN	9532110 SC. EDUCACIÓN PERMANENTE	NO CUMPLE REQUISITO EXPERIENCIA
***8722**	VARGAS PALOMINO, ALFONSO	CONSEJERÍA DE EDUCACIÓN TODOS LOS PUESTOS EXCLUIDOS		
***8392**	VAZQUEZ SOTO, MARIA AMPARO	CONSEJERÍA DE EDUCACIÓN	9532110 SC. EDUCACIÓN PERMANENTE	NO CUMPLE REQUISITO EXPERIENCIA



Las personas excluidas por la causa "Todos los puestos excluidos", que no muestren causa específica en los puestos solicitados, han solicitado puestos titularizados que no han entrado en la adjudicación.

LISTADO DEFINITIVO DE EXCLUSIONES EN LA CONSEJERÍA DE EDUCACIÓN Y DEPORTE EN LA PROVINCIA DE SEVILLA

DNI	Apellidos, Nombre	Consejería Convocante/ Motivo de Exclusión Solicitud	Puesto	Motivo de Exclusión Puesto
***8392**	VAZQUEZ SOTO, MARIA AMPARO	CONSEJERÍA DE EDUCACIÓN	1160610 ASESOR ACTIVIDADES ESTUDIANTILES	NO PERTENECE AL GRUPO
***8630**	VELA GARCIA, DANIEL	CONSEJERÍA DE EDUCACIÓN	9532110 SC. EDUCACIÓN PERMANENTE	NO CUMPLE REQUISITO EXPERIENCIA
***2331**	VELEZ MORALES, MARIA DEL ROCIO	CONSEJERÍA DE SALUD	1619010 ASESOR TÉCNICO-MENORES 1619110 ASESOR TÉCNICO-MENORES	NO TENER REQUISITO EXPERIENCIA EN ÁREA NO TENER REQUISITO EXPERIENCIA EN ÁREA
***8749**	VIDMA VALVERDE, SERGIO	D. P. DE LA CONSEJERÍA DE PRESIDENCIA, ADMÓN. LOCAL Y MEM. DEMOCR. DE GRANADA	12754910 A.T.-PREVENCIÓN RIESGOS LABORALES	PUESTO NO CONVOCADO
***1062**	VILA NOGALES, ANGEL LUIS	CONSEJERÍA DE EDUCACIÓN TODOS LOS PUESTOS EXCLUIDOS	1752910 SC. TRANSPORTE Y RESIDENCIAS ESCOLARES	< 2 AÑOS PTO DEF.CONCURSO, SALVO EXC
		CONSEJERÍA DE TURISMO Y DEPORTE TODOS LOS PUESTOS EXCLUIDOS	2172910 DP. GESTION Y COORD. DE EQUIPAMIENTO 2758510 SC. SEGUIMIENTO	< 2 AÑOS PTO DEF.CONCURSO, SALVO EXC < 2 AÑOS PTO DEF.CONCURSO, SALVO EXC
***5029**	VILLA GONZALEZ, ANTONIO	CONSEJERÍA DE EDUCACIÓN TODOS LOS PUESTOS EXCLUIDOS		
***5560**	VILLAGRAN ALVAREZ, ANTONIO IGNACIO	CONSEJERÍA DE EDUCACIÓN	9532110 SC. EDUCACIÓN PERMANENTE	NO CUMPLE REQUISITO EXPERIENCIA
***9596**	VILLALBA QUESADA, JESUS	CONSEJERÍA DE EDUCACIÓN	1160610 ASESOR ACTIVIDADES ESTUDIANTILES 9532110 SC. EDUCACIÓN PERMANENTE	NO PERTENECE AL GRUPO NO CUMPLE REQUISITO EXPERIENCIA
***7310**	VILLAR MARTINEZ, SERGIO	CONSEJERÍA DE EDUCACIÓN	9532110 SC. EDUCACIÓN PERMANENTE	NO CUMPLE REQUISITO EXPERIENCIA
***6920**	YAQUE SANCHEZ, ADRIAN SALVADOR	CONSEJERÍA DE EDUCACIÓN TODOS LOS PUESTOS EXCLUIDOS		

ADMINISTRACIÓN Y SERVICIOS PÚBLICOS

Las personas excluidas por la causa "Todos los puestos excluidos", que no muestren causa específica en los puestos solicitados, han solicitado puestos titularizados que no han entrado en la adjudicación.